

4ch 3G GPS Mobil araç DVR kaydedici

(RCM-MDR210 Serisi)

Ürün Özellikleri

4ch 720P 3G 4G Mobil DVR

1. H.264 Sıkıştırma Modu, 4CH gerçek zamanlı 720P Mega Piksel AHD girişi ve Analog Standart Çözünürlüklü kamera girişi desteği;
2. Özel Dosya tahsis DVR Özel Dosya System Teknolojisi, tekrar tekrar çözme dosya parçalanma neden, SD Kart dosya sistemi çökmesi, veri kaybı çözme ve SD KART ve dosya bozuk, veri bütünlüğünü sağlamak, bulamıyor.
3. 10-36V Adaptif Geniş Voltaj girişi, Süper düşük Güç Tüketimi Tasarımı;
4. SD kart depolama (2SD kartlar, Her maksimum destek 128GB) Tamamen araba Titreşimine karşı dayanıklı olabilir. Toz ve diğerleri veri bozulmasına neden olur;
5. Destek GPS / BD / G-Sensörü; Yüksek Güvenilirlikli Havacılık Konnektörleri.
6. Güvenilirlik, basit ve net çalışma menüsü ile Yüksek Maliyet Performansı.

RCM-MDR 210 Serisi	
Model numarası.	fonksiyon
RCM-MDR210XXI	Temel Kayıt, G-Sensor, Tek SD kart yuvası
RCM-MDR210XGXX	GPS, G-Sensor, Tek SD kart yuvası
RCM-MDR210WGSX	3G, GPS, G-Sensor, Çift SD kart yuvası
RCM-MDR210FGSX	3G, 4G, GPS, G-Sensor, Çift SD kart yuvası
RCM-MDR210WGDY	3G, WIFI, GPS, G-Sensor, Çift SD kart yuvası
RCM-MDR210FGDY	3G, 4G, WIFI, GPS, G-Sensor, Çift SD kart yuvası

Detay resimler

4ch 720P 3G 4G Mobil DVR



Device back view

4ch 720P 3G 4G Mobil DVR



Device front view

4ch 720P 3G 4G Mobil DVR

LED Indicators



4ch 720P 3G 4G Mobil DVR

Back Panel



RCM-MDR210 Parametre Sayfası

madde	Parametre
iřletim sistemi	Linux
Dil	Çince / İngilizce / Özelleřtirilmiř
Video sıkıřtırma	H.264
OSD	Tarih saati ve araç kimlięi gibi bilgileri bindirir

GUI	Grafiksel kullanıcı arayüzü	Uzaktan kumanda ile sistem parametrelerini ayarlayın.
Video Kayıt Sistemi	Video girişi	4CH 720P AHD giriş / SD giriş / karışık video girişi, havacılık konektörü, 1.0Vp-p, 75Ω
	Video çıkışı	1CH CVBS + 1CH VGA çıkışı, 1.0Vp-p, 75Ω, Havacılık, Destek 1CH Tam Ekran, 4CH Ekranı
	Ön izleme	1 kanal ve 4 kanal önizlemesini destekleyin. Destek Manuel / Alarm Tetik tam ekran önizleme
	çözüm	720P / D1 / HD1 / CIF, MAX: 4 kanal 720P
	Video kalitesi	0-7 seviye, 0 en yüksek düzeydir.
	Video Standardı	PAL: 100f / s, CCIR625 hattı, 50 alan; NTSC: 120f / s, CCIR525 hattı, 60 alan; CIF: 256Kbps ~ 1.5Mbps, 8 seviye video kalitesi isteğe bağlı; HD1: 600Kbps ~ 2.5Mbps, 8 seviye video kalitesi isteğe bağlı; D1: 800Kbps ~ 3Mbps, 8 seviye video kalitesi isteğe bağlı; 720P: 4Mbps-6Mbps, çok seviyeli video kalitesi isteğe bağlı
	Kayıt modu	Varsayılan ayar, güç açıldıktan sonra otomatik kayıt olur. Zamanlanmış kayıt, alarm tetikleme kaydı ve manuel kayıt desteklenir.
Ses	Ses girişi	4CH, Havacılık Fişi
	Ses çıkışı	1CH, Havacılık Fişi
	Sıkıştırma	G.726 sıkıştırma, 8 KB / s hız
Alarm girişi		4Ch Alarm Girişi, alarm bağlantı desteği çeşitleri
Alarm Çıkışı		1CH Alarm Çıkışı
İletişim arayüzü		İsteğe bağlı olarak 1CH RS232 veya 1CH RS485
pozisyon		G-sensöründe yerleşik dahili GPS / BD Modülü Araç tahrikli rotayı tekrarlayabilir ve analiz edebilir.
kablosuz iletim		Dahili 3G / 4G kablosuz iletim fonksiyonu desteği, WCDMA, CDMA2000, TDD-LTE, FDD-LTE
Hareket algılama		Hareket algılama alarmını destekleyin. (Platformda alarm sonrası video kayıt süresi süresini ayarlayabilir.)
G sensörü		Destek g- sensörü

Depolama	SD	Çift SD Kart, her max 128GB SD Kart döngü kaydı
	Yükselt	SD Kart uzaktan güncelleme desteği
	Dosya formatı	H.264
	Dosya sistemi	Özel FAT32 Dosya Sistemi
Video Oynatma	Video arama	Kayıt Zamanına Göre Kayıt / Kayıt Türü vb.
	Playback	Max destek 4CH Tekrar Oynat / Durdur / Hızlı / Yavaşla aynı anda X 2, x4, x8, x16 hızlarında ileri ve geri oynatmayı destekler.
Voltaj ve & Güç	Güç yönetimi	Geniş Voltaj. Destek Zamanlamalı / Gecikmeli
	Voltaj girişi	DC: + 8V ~ + 36V
	Güç tüketimi	Normal Çalışma □ 14W, Bekleme durumu & It; 0.5W
	Sıcaklık	-20 °C ila + 70 °C
Çalışma ortamı	Nem	% 20 ila% 80
	Parola	Kullanıcı / Yönetici 2 Seviye Farklı Şifre
Güvenlik	Boyut	112 (W) x36 (H) x138 (D) mm
diğerleri	Net ağırlık	360g

Richmor gözetleme GUI

The main menu includes: Search, System setup, Rec setup, Network setup, Alarm setup, Peripheral setup, System Tools, System Information, as below:



Richmveya Mobile DVR Mileage Summary

Vehicle Management System Welcome! 杨国平 | Manager | Exit

Report Device User

Mileage Summary

Begin Time: 2016-01-08 00:00:00 To: 2016-01-08 16:27:09

Device: All Devices

Index	Vehicle	Total Mileage (KM)	Begin Time	Start Mileage (KM)	Start Position	End Time	End Mileage (KM)
1	鄂D3114	174.88	2016-01-08 09:00:30	22.95	22.52424, 114.00844	2016-01-08 16:25:41	157.83
2	鄂D3130	202.07	2016-01-08 07:30:17	18.1	22.66428, 112.88282	2016-01-08 16:25:28	171.57
3	24012	277.42	2016-01-08 07:09:55	23.41	23.36952, 116.67527	2016-01-08 14:57:24	300.83
4	鄂A78248	97.4	2016-01-08 06:00:25	296.97	41.57249, 116.78245	2016-01-08 08:42:38	41.09
5	24023	0	2016-01-08 06:00:07	16.26	37.75979, 120.73117	2016-01-08 16:19:07	16.26
6	鄂QF5387	416.36	2016-01-08 06:09:54	96.88	35.46143, 117.64778	2016-01-08 16:28:11	92.83
7	鄂D81712	120.98	2016-01-08 04:48:40	26.51	36.87878, 117.68194	2016-01-08 14:25:07	144.92
8	鄂B82250	45.81	2016-01-08 00:00:03	138.13	22.65424, 112.48953	2016-01-08 16:15:15	115.82
9	鄂B5153	48.61	2016-01-08 00:00:27	82	22.65418, 112.48765	2016-01-08 16:11:28	73.72
10	鄂B3268	111.72	2016-01-08 00:00:15	148.61	22.65421, 112.48945	2016-01-08 16:24:48	93.9
11	鄂B5010	52.02	2016-01-08 00:00:10	83.24	22.65424, 112.48775	2016-01-08 16:15:55	57.82
12	鄂A43883	895.08	2016-01-08 00:00:29	354.36	36.99264, 117.65778	2016-01-08 16:24:44	1089.74
13	24058	224.42	2016-01-08 07:00:58	44.57	37.94978, 116.64470	2016-01-08 16:17:34	60.4
14	28998	2.36	2016-01-08 13:11:08	17.6	28.73442, 121.23847	2016-01-08 13:57:27	19.81
15	00588	369.29	2016-01-08 00:00:54	51.84	33.73335, 115.86381	2016-01-08 16:00:58	420.33

Player yazılım arayüzü

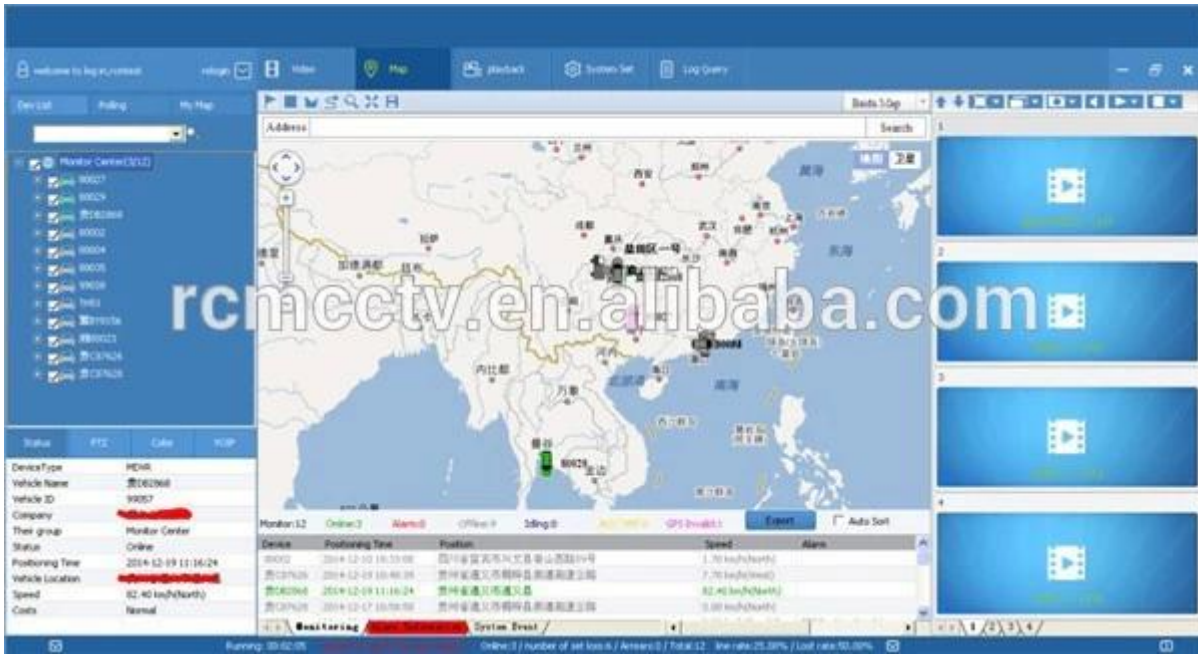

Romote İzleme Gözetimi 3G 4G Mobil DVR Okul otobüsü çözümü



Seeing the inside the vehicle

seeing the door and the driver

seeing the back of the vehicle

seeing the front of the vehicle

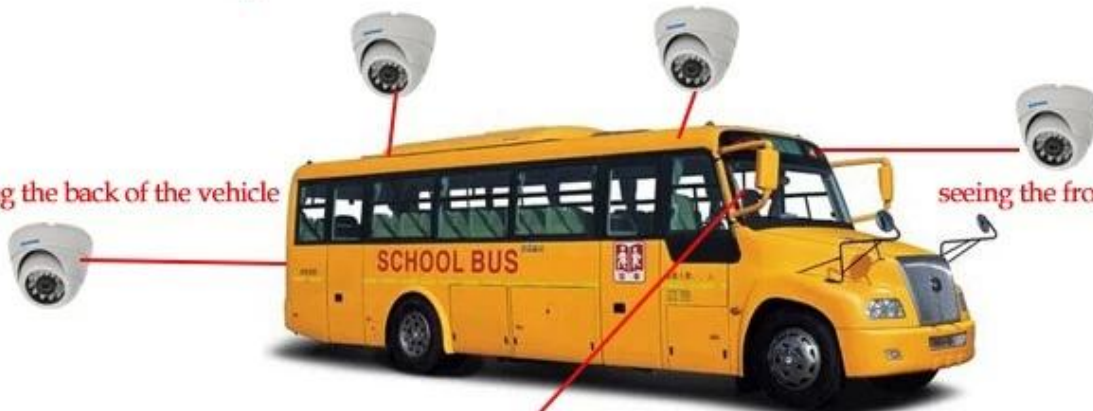

the mobile dvr

功能特点 Features



实时监控, GPS定位
Real-time monitoring,
GPS positioning

身份验证, 人数统计
Two-factor authentication

采用高压压缩比, 图像清晰的H.264编码格式, 支持开机录像、定时录像及报警录像, 支持ACC熄火延时录像。内置GPS全球定位系统, 可通过3G网络远程查看实时视频, 车辆位置, 回放历史录像。支持手机远程监控。Adopting H.264 Video compression with high resolution, ACC on/off, Timer Recording, ACC Delay Recording Mode supported, Built-in GPS Tracking system, Real time video stream, Vehicle Position, Video Replay can be viewed through 3G Network, Support Mobile Phone remote Monitor.



可连接刷卡器验证身份, 统计数据, 避免人工统计时出现失误。提供每个停靠站点实时的上下学生人数, 避免漏接学生, 以及把学生遗留在车内, 造成事故。



语音功能 Voice features

Combine with Card Equipment for authenticate information and counting, avoid artificial statistical mistake, offer the students get on/off real time number at each station, avoid the accident caused by missing students or leaving students in the carriage.



校车
卫士



行车记录, 驾驶员行为管理
Driving behavior management

可进行语音电话, 网络对讲, 声音广播。实现管理中心和车辆即时通讯。Support VOIP, 3G Intercom, Broadcast realize Center office communicate with Driver in real time.

对司机的不良行为进行监督, 比如经常超速、急加速、急减速、急刹车等容易对车内学生造成危险的行为; 并对其进行评测, 预防安全隐患发生。Supervise driver's bad behavior, such as: over-speed, acceleration, decelerate urgently, brakes etc dangerous behavior for students, Driver's Performance evidence.



短信提醒
Assured SMS alerts

车载智能系统会根据需要向家长发送孩子上下车短信, 包括什么时间、在哪里上车及下车, 让家长及时、快捷的了解学生安全状况, 有利于学生接送时间的精确控制。Intelligent vehicle system, students get on/off bus information sent to parents by SMS including When and where on/off, convenient for parents to know students status and easily for picking up students.

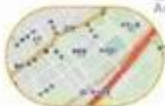

轨迹报警
Yaw alarm

预先设定校车的固定行驶路线, 当校车未按照预定的驾驶路线行驶时, 中心上会自动发出语音报警, 中心可与车载终端通过语音对讲进行通讯。Geo Fence Alarm, preset driving route, when out off the line it will sound alarm automatically at center office, center can talk with the driver for the information.

Richmor gerçek durum

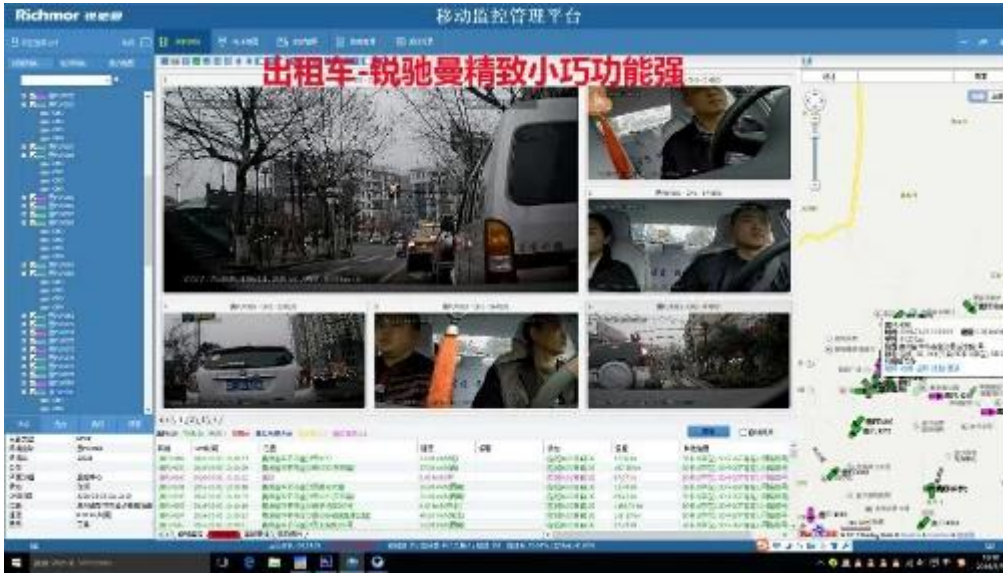

Uygulama

Yaygın binek otomobil, otobüs, taksi, okul otobüsü, kamyon, tehlikeli araç, kişisel araba ve gemi vb.



Travelling Bus



Public Bus



Dangerous chemical car



Tobacco Logistics



Taxi



Truck



School Bus



Express Logistics



Road Police Car



Border Car



Traffic Inspection Car



Civil Work Vehicle



Escort Vehicle



Ambulance



Fixed place monitor



Ship Monitor

Alış G,uides

paketlenme

AV Kablolar / IO Kablo / Güç Kablosu / Anahtar vb gibi tüm standart aksesuarlarla birlikte 1 birimLogo Richmor baskılı Nötr kağıt kutu veya Renkli kağıt kutusu, ayrıca özelleştirilmiş paket hoş geldiniz.

İşbirliği Şartları



Richmor Brand Package

Standard Package

Nakliye bilgileri

Tahmini nakliye süresi

a. Örnek sipariş için ödeme temizlendikten sonra 3-5 iş günü.

b. Ödeme temizlendikten sonra 5-10 iş günü toplu sipariş için sipariş miktarına bağlıdır.

Uyarılar:

1. sipariş sonra tam 2 iş günü önce gönderilecektir tam ödeme yapılır, 48 saat yaşanma

süresi;

2. Sipariş gönderildikten sonra ilgili belgeler gönderilecektir, lütfen postayı kontrol edin;

3. tüm parseller DHL / TNT / UPS / EMS / FedEx / Hava vb tarafından sevk edilecektir seçenek göre;

Ödeme bilgisi

1. T / T; Western Union; isteğe bağlı Paypal;

2.30% mevduat, teslimattan önce ödenecek denge

Uyarılar:

Ödeme yapıldığında banka fişi gönderdik, buna göre üretim düzenleyecektir

Garanti Bilgisi

Ücretsiz değiştirme:

Mobil DVR Kaydedici, kalite sorunumuzun ön koşulunda, yapay olmayan hasarın ardından satış sonrası 15 gün içinde ücretsiz olarak değiştirilebilir.

Tedarikçi garanti:

Öğenizde herhangi bir garanti sorunu varsa tatmin edici bir çözüm için lütfen bizimle irtibata geçiniz, Araç Mobil DVR Kaydedici bir YIL garanti sunuyoruz

Not:

Tüm nitelikli iade / değiştirme bize rehberlik edilmelidir, biz önceden bize bildirmeden iade kabul etmeyebilir

Hizmet

1. İyi Eğitilmiş Satış Ekibi ve hızlı ve profesyonel destek için güçlü mühendisler.

2. OEM / ODM Hizmeti

Sertifikalar



CUSTOMER SATISFACTION

- Excellent Aftersale service
- 12 months warranty
- 24 hours customer service
- We understand the importance of our customers

sergi



Hakkımızda & Müşteriler:

Richmor

CPSE2012 in Shenzhen

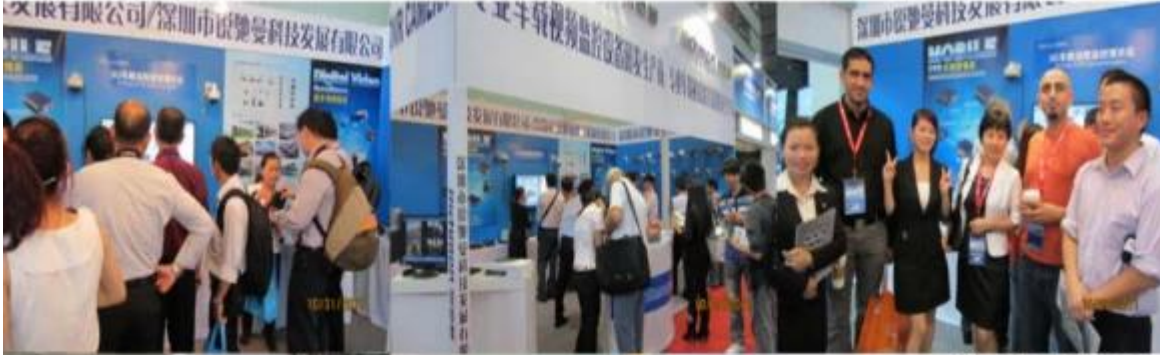

CPSE2013

10.29-10.31

4 Booth we have

Welcome you !!!



CPSE2012-- Guangdong TV Report-Shenzhen Richmor



Beklentimiz nedir





EXCELLENT SUPPORT



İhtiyaçlarınızı karşılayan yardımsever ve uzun vadeli ortağınız olmak.

Araç projeniz hakkında herhangi bir sorunuz varsa, temsilcimiz Vicky ile iletişime geçin.

Mob / Whatsapp: +86 18929318475 Skype: rcmctvsales7