

# Araç koruması için mobil güvenlik sensörü

## 4 kanallı kamera girişi ile

(RCM-MDR210 Serisi)

### WiFi ile mobil duvar

*Ayrıca DVR daha çeşitleri var, Farklı ihtiyaçlarınız hakkında daha fazla bilgi edinmek için aşağıdaki bağlantıları tıklayın*

*[ilk Sabit sifrlama dvr H.264](#)*

*[ikinci H.264 uzaktan kumanda](#)*

*[üçüncü 1 kanallı dağıtıcı](#)*

## Ürün özellikleri

### 4 kanallı mobil DVR 4G 720P 3G 4G

İlk mod H.264 sıkıştırma, gerçek zamanlı 4CH 720P megapiksel AHD giriş ve standart analog kamera destekler;

Münhasır ikinci ön tahsis, bozuk bir dosyayı bulmak veri bütünlüğü garanti edemez defalarca açık dosyaların parçalanma nedeni, dosya sistemi çözümü çöküşü SD kart, veri kaybı ve SD KART çözmek için DVRı özel dosya sistem teknolojisi.

3. 10-36 V adaptif geniş bant girişi, çok düşük güç tasarımı;

4 SD Bellek Kartı (2SD kartları, maksimum 128 gigabayt destekleyen her) aracın titreşim oldukça dirençli olabilir. Toz ve diğerleri veri bozulmasına neden olur;

5. GPS / BD / G-Sensor için destek; Yüksek havacılık güvenilirliği için konektörler.

6. Güvenilir stabilite, basit ve net çalışma menüsü ile yüksek çalışma performansı.

RCM-MDR Serisi 210	
Model numarası.	fonksiyon
RCM-MDR210XXXI	Temel kayıt, G-sensörü, SD kart yuvası

RCM-MDR210XGXX	GPS, G-Sensor, Bir SD kart yuvası
RCM-MDR210WGSX	3G, GPS, G-Sensor, Çift SD yuvası
RCM-MDR210FGSX	3G, 4G, GPS, G-Sensor, Çift SD yuvası
RCM-MDR210WGDX	3G, WIFI, GPS, G-Sensor, Çift SD yuvası
RCM-MDR210FGDX	3G, 4G, WiFi, GPS, G-sensörü, çift SD yuvası

## Ayrıntılı resimler

4 kanallı mobil DVR 4G 720P 3G 4G



Device back view

4 kanallı mobil DVR 4G 720P 3G 4G



Device front view

4 kanallı mobil DVR 4G 720P 3G 4G

### LED Indicators



4 kanallı mobil DVR 4G 720P 3G 4G

## Back Panel



## Parametrelerin listesi RCM-MDR210

giriş		PAramr
İşletim		Linux
dil		Çince / İngilizce / uyarlanmış
Video sıkıştırma		H.264
OSD		Tarih ve araç kimliği gibi bilgileri üst üste bindirir
GUI	Grafik kullanıcı deneyimi	Uzaktan kumandayı kullanarak sistem parametrelerini ayarlayın.
Video kayıt sistemi	Video girişi	4CH 720P AHD giriş / SD girişi / karışık video girişi, hava bağlantısı, 1.0Vp-p, 75Ω
	Video çıkışı	1CH CVBS + 1CH VGA çıkış, 1.0Vp-p, 75 Ω, Havacılık, Destek 1CH Tam Ekran, 4CH Ekran
	önizleme	1 Kanal ve 4 Kanal Önizleme Desteği. Destek / Tam Ekran Alarm Kılavuzu
	ayrım	720P / D1 / HD1 / CIF MAX: 4CH 720P
	Video kalitesi	0-7 seviye, 0 en üst seviye.
	Standart video	PAL: 100f / sn, CCIR625 serisi, 50field; NTSC: 120f / sn, CCIR525 serisi, 60field; CIF: 256 Kbps ~ 1.5 Mbps, isteğe bağlı 8 video kalitesi seviyesi; HD1: 600 kbps ~ 2.5 Mbps, isteğe bağlı 8 seviyeli kalite; D1: 800 Kbps ~ 3 Mbps, isteğe bağlı 8 video kalitesi seviyesi; 720P: 4Mbps-6Mbps, isteğe bağlı çok seviyeli video kalitesi
	Kayıt modu	Varsayılan ayar, açılıştan sonra otomatik kayıttır. Zamanlı kayıt, tetik alarmının kaydedilmesi ve manuel kayıt desteklenir.

ses	Ses giriři	4 kanallı, hava fiři
	Ses çıkıřı	1CH, hava fiři
	sıkıřtırma	Sıkıřtırma G.726, 8 kB / s
Alarm Giriři		Giriř 4Ch Alarm, alarm desteęi turleri
Alarm Çıkıřı		1CH alarm çıkıřı
İletiřim arabirimi		Opsiyonel aksesuarlar için 1CH RS232 veya 1CH RS485
pozisyon		Destek G-sensörüne entegre edilmiř dahili GPS / BD modülü, Bir araç tarafından yönlendirilen bir güzergahı çalabilir ve analiz edebilir.
kablosuz iletim		Destek Dahili kablosuz 3G / 4G, WCDMA, CDMA2000, TD-LTE, FDD-LTE ....
Hareket Algılama		Hareket algılama alarmı desteęi. (Platformda alarmın ardından video kaydının süresini ayarlayabilirsiniz.)
G-Sensor		G Sensörünü Destekleyin
Depolama alanı	SD	Çift SD kart, her 128GB SD kart hafıza kartı
	yükseltmek	Uzak SD kartı yükseltme desteęi
	Dosya biçimi	H.264
	Dosya sistemi	Özel dosya sistemi FAT32
Video oynat	Video Araması	Kayıt zamanı / kayıt türü vb. ile arama yapın.
	oynama	Maksimum Destek 4CH Tekrarla / Durdur / Hızlı / Yavaşla aynı andaları ve geri oynatmayı: x 2, x4, x8, x16 hızlarında destekleyin.
		Voltaj & Güç kaynaęı
Güç yönetimi	Geniř Voltaj Desteęi Zamanlama / Gecikme	Gerilim giriři
	DC: + 8V ~ + 36V	Güç tüketimi
	Normal İş <14 W, Standby & 0.5W	sıcaklık
	-20 ° C ila +70 ° C arası	Çalıřma ortamı
Hava nemi	% 20 ila% 80	řifre
	Kullanıcı / Yönetici 2 düzeyinde başka bir řifre	güvenlik
boyut	112 (W) x 36 (H) x 138 (D) mm	dięer
Net aęırlık	360 gram	GUI izleme Richmor

The main menu includes: Search, System setup, Rec setup, Network setup, Alarm setup, Peripheral setup, System Tools, System Information, as below:



## hmveyakalabalık ileDVR Mileag e SzorlukPla

Vehicle Management System Welcome! 销售经理 | Manager | Exit

Report Device User

**Mileage Summary**

Begin Time: 2016-01-08 00:00:00 To: 2016-01-08 16:27:09

Device: All Devices

Index	Vehicle	Total Mileage(KM)	Begin Time	Start Mileage(KM)	Start Position	End Time	End Mileage(KM)
1	鄂D31114	174.86	2016-01-08 09:03:32	22.95	22.524294, 114.008444	2016-01-08 16:25:41	157.83
2	鄂D31130	202.07	2016-01-08 07:33:17	18.1	22.684294, 112.882802	2016-01-08 16:25:28	171.57
3	24012	277.42	2016-01-08 07:09:55	23.41	23.389582, 116.673227	2016-01-08 14:57:24	300.83
4	鄂A78246	97.4	2016-01-08 08:00:25	298.97	41.572482, 116.788245	2016-01-08 08:42:38	41.09
5	24023	0	2016-01-08 08:00:07	16.25	37.158759, 120.731127	2016-01-08 16:19:07	16.25
6	鄂Q5387	416.36	2016-01-08 08:09:54	96.68	35.481432, 117.843793	2016-01-08 16:20:11	92.63
7	鄂J81712	120.98	2016-01-08 04:48:48	26.51	36.676478, 117.681941	2016-01-08 14:25:07	144.92
8	鄂B8250	45.81	2016-01-08 00:00:03	138.13	22.654294, 112.882802	2016-01-08 16:15:15	115.02
9	鄂B5153	48.61	2016-01-08 00:00:27	82	22.654187, 112.882802	2016-01-08 16:11:28	73.72
10	鄂B8388	111.72	2016-01-08 08:00:15	145.61	22.654294, 112.882802	2016-01-08 16:24:48	93.9
11	鄂B5010	52.02	2016-01-08 00:00:10	83.24	22.654294, 112.882802	2016-01-08 16:15:55	57.82
12	鄂AA3883	895.08	2016-01-08 00:00:28	354.36	36.950843, 117.681700	2016-01-08 16:24:44	1009.74
13	24058	224.42	2016-01-08 07:00:58	44.57	37.949788, 116.844070	2016-01-08 16:17:34	60.4
14	38999	2.36	2016-01-08 13:13:08	11.6	28.734432, 121.238847	2016-01-08 13:57:27	19.81
15	00588	369.29	2016-01-08 00:00:54	51.04	33.733305, 115.869261	2016-01-08 16:00:58	420.33

## Richmond yazılımının gerçek durumuuygulama

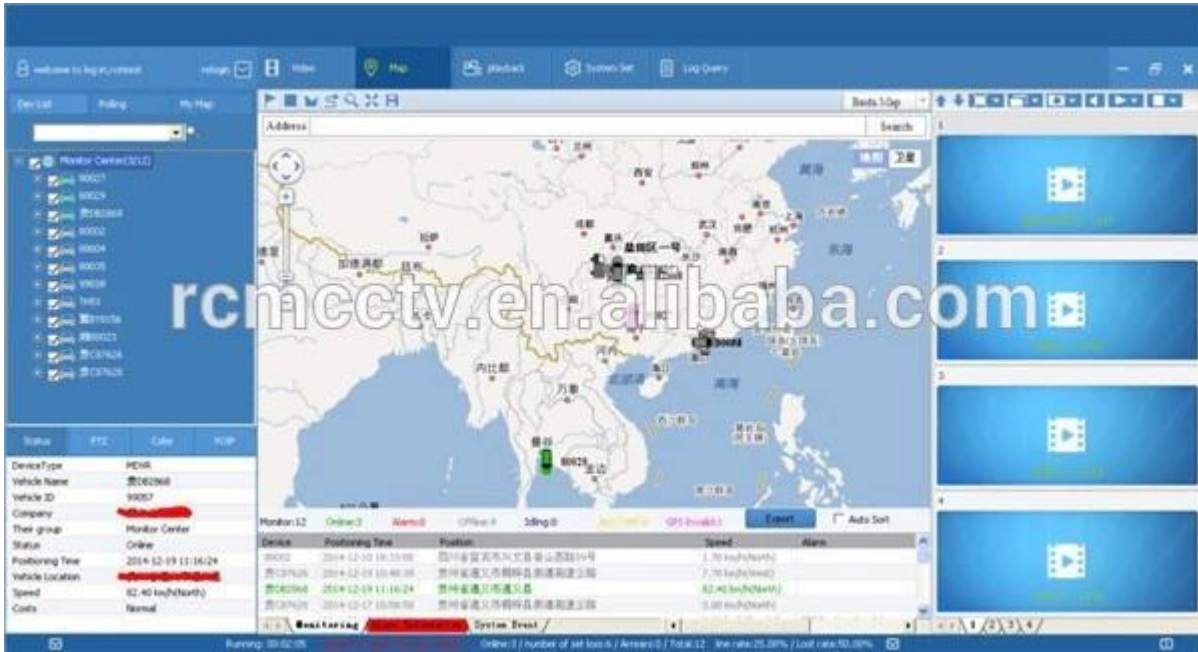

Yolcu ve otobüs, taksi, okul otobüsü, kamyon, tehlikeli araç, binek otomobil ve teknede yaygın olarak kullanılmaktadır.



# alım

G,



Travelling Bus



Public Bus



Dangerous chemical car



Tobacco Logistics



Taxi



Truck



School Bus



Express Logistics



Road Police Car



Border Car



Traffic Inspection Car



Civil Work Vehicle



Escort Vehicle



Ambulance



Fixed place monitor

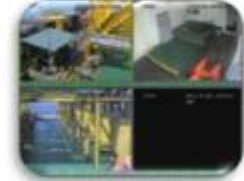

Ship Monitor

**uides konteyner1 adet AV kabloları / G / Ç kablosu / güç kablosu / anahtarı gibi standart tüm aksesuarlarla birlikte**

Richmor logolu basılı kağıt kutular veya renkli kağıt kutular, kendi ambalajımıza da açığız.

İşbirliği şartları

Nakliye bilgileri





Richmor Brand Package

Standard Package

## Tahmini gönderim süresi

**A. standart sipariş ödeme için ödeme yaptıktan sonra 3-5 iş günü.**

**b. Ödemenin yapılacağı 5-10 iş günü sonra, toplu siparişin sipariş miktarına bağlıdır.**

notlar:

1. Sipariş ödemedenden sonra 2 iş günü içinde, yaşlanma 48 saat içinde sevk edilecektir;

**2. Ofalama belgeleri sipariş gönderdikten sonra gönderilecektir, lütfen postanızı kontrol edin;**

3. Tüm paketler DHL / TNT / UPS / EMS / FedEx / Air vb. Tarafından teslim edilecektir.

Ödeme bilgisi

1. T / T, Western Union, Paypal Opsiyonel;

**% 2.30 mevduat, bakiye doğumdan önce ödenir**

notlar:

Ödemeyi yaptıktan sonra lütfen üretimini sağlamak için bir banka dekontu gönderin

## Garanti bilgileri

Bedava geri ödeme:

**DVR Mobil Kaydedici, satıřtan sonraki 15 güne kadar olan kořullarda, kalite, yapay olmayan hasar ile ilgili sorunların kořullarında ücretsiz olarak deęiřtirilebilir.**

## Tedarikçi garantisi:

DVR araç ii kayıt cihazında size bir yıllık garanti sunuyoruz, herhangi bir garantiniz varsa, tatmin edici bir çözüm için lütfen bizimle iletişime geçiniz.

## Not:

Tüm nitelikli iade / deęiřtirme tarafımızdan yapılmalıdır, önceden bildirimde bulunulmaksızın iadenizi kabul etmemize gerek yoktur.

## hizmet

1. Hızlı ve profesyonel destek için iyi eğitilmiş ekip ve güçlü mühendisler.

## 2. OEM / ODM hizmeti

sertifikalar

sergi



### CUSTOMER SATISFACTION

- Excellent Aftersale service
- 12 months warranty
- 24 hours customer service
- We understand the importance of our customers

## Hakkımızda & müşteriler:



Skype: rcmctvsales2

**Richmor**

CPSE2012 in Shenzhen

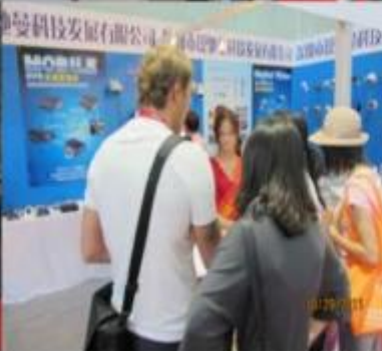
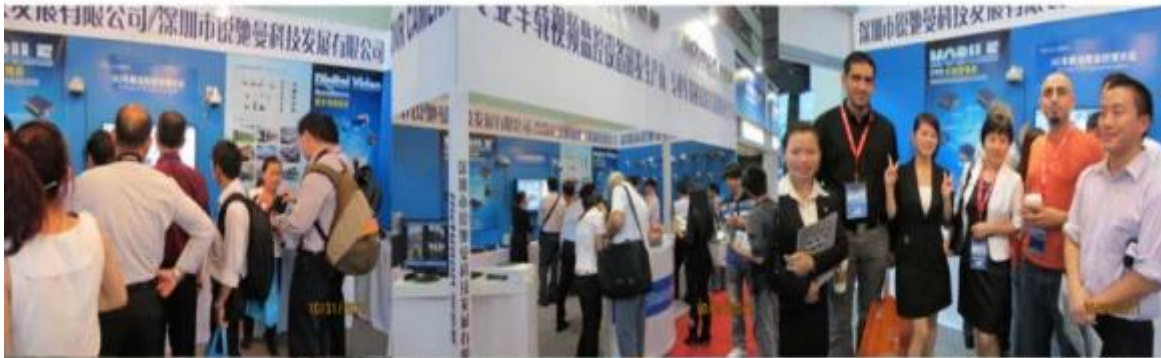

CPSE2013

10.29-10.31

4 Booth we have

Welcome you !!!



CPSE2012-- Guangdong TV Report-Shenzhen Richmor



hd araba dvd kamera sistemi





**EXCELLENT SUPPORT**

