

4ch ahşap kamera girişi ile kamyon güvenliği için mobil dvr destek fule sensörü

(RCM-MDR210 Serisi)

Ürün Özellikleri

4 kanallı 720P 3G 4G Mobil DVR

1. H.264 Sıkıştırma Modu, 4CH gerçek zamanlı 720P Mega Piksel AHD girişi ve Analog Standart Tanımlı kamera girişi;
2. Özel önceden ayrılan DVR Özel Dosya System Teknolojisi, defalarca çözerek dosya parçalanmasına neden olmak, SD Kart dosya sistemi çöküşü, veri kaybını çözmek ve SD CARD bulamıyor ve bozuk veri dosyanın bütünlüğünü sağlamak.
3. 10-36V Uyarlanabilir Geniş Voltaj girişi, Süper Düşük Güç Tüketimi Tasarımı;
4. SD kart saklama (2SD kart, Her maksimum 128GB destek) Bu tamamen titreşime karşı direnç olabilir Titreşim. Toz ve diğerleri veri bozulmasına neden olur;
5. Destek GPS / BD / G-Sensör; Yüksek Güvenilirlik Havacılık Konnektörleri.
6. Güvenilir istikrar, basit ve net çalışma menüsü ile Yüksek Maliyetli Performans.

RCM-MDR 210 Serisi	
Model numarası.	fonksiyon
RCM-MDR210XXXI	Temel Kayıt, G-Sensor, Tek SD kart yuvası
RCM-MDR210XGXX	GPS, G-Sensor, Tek SD kart yuvası
RCM-MDR210WGSX	3G, GPS, G-Sensor, Çift SD kart yuvası
RCM-MDR210FGSX	3G, 4G, GPS, G-Sensor, Çift SD kart yuvası
RCM-MDR210WGDY	3G, WIFI, GPS, G-Sensor, Çift SD kart yuvası
RCM-MDR210FGDY	3G, 4G, WIFI, GPS, G-Sensor, Çift SD kart yuvası

Ayrıntı resimleri

4 kanallı 720P 3G 4G Mobil DVR



Device back view

4 kanallı 720P 3G 4G Mobil DVR



Device front view

4 kanallı 720P 3G 4G Mobil DVR

LED Indicators



4 kanallı 720P 3G 4G Mobil DVR

Back Panel



RCM-MDR210 Parametre Sayfası

madde	Parametre
işletim sistemi	Linux
Dil	Çince / İngilizce / Özelleştirilmiş
Video sıkıştırma	H.264
OSD	Tarih saati ve araç kimliği gibi yer paylaşım bilgileri
GUI	Grafiksel kullanıcı arayüzü
	Uzaktan kumanda ile sistem parametrelerini ayarlayın.

Video Kayıt Sistemi	Video girişi	4CH 720P AHD giriş / SD girişi / karışık video girişi, havacılık konnektörü, 1.0Vp-p, 75Ω
	Video çıkışı	1CH CVBS + 1CH VGA çıkış, 1.0Vp-p, 75Ω, Havacılık, Destek 1CH Tam Ekran, 4CH Ekran
	Ön izleme	Destek 1 kanal ve 4 kanal önizleme. Destek El Kitabı / Alarm Trigeri tam ekran önizleme
	çözüm	720P / D1 / HD1 / CIF, MAX: 4 kanal 720P
	Video kalitesi	0-7 seviye, 0 en üst seviye.
	Video Standardı	PAL: 100f / s, CCIR625 hattı, 50field; NTSC: 120f / sn, CCIR525 hattı, 60field; CIF: 256Kbps ~ 1.5Mbps, 8 seviyeli video kalitesi isteğe bağlı; HD1: 600Kbps ~ 2.5Mbps, isteğe bağlı 8 düzey video kalitesi; D1: 800Kbps ~ 3Mbps, isteğe bağlı 8 düzey video kalitesi; 720P: 4Mbps-6Mbps, çok düzeyli video kalitesi isteğe bağlı
Kayıt modu	Varsayılan ayar, gç açıldıktan sonra otomatik kayıttır. Zamanlı kayıt, alarm tetikleme kaydı ve manuel kayıt desteklenmektedir.	
Ses	Ses girişi	4CH, Havacılık Tak
	Ses çıkışı	1CH, Havacılık Tak
	Sıkıştırma	G.726 sıkıştırma, 8KB / s hız
Alarm Girişi	4Ch Alarm Girişi, alarm bağlantı desteği çeşitleri	
Alarm Çıkışı	1CH Alarm Çıkışı	
İletişim arayüzü	İsteğe bağlı olarak 1CH RS232 veya 1CH RS485	
pozisyon	Destek Dahili GPS / BD Modülü, dahili G sensörü, araç tarafından yönlendirilen rotayı tekrarlayabilir ve analiz edebilir.	
kablosuz iletim	Destek Dahili 3G / 4G kablosuz iletim fonksiyonu, WCDMA, CDMA2000, TDD-LTE, FDD-LTE	
Hareket algılama	Hareket algılama alarımını destekleyin. (Platformda alarımın ardından video kayıt süresini ayarlayabilir.)	
G sensörü	G-sensörünü destekle	
Depolama	SD	Çift SD Kart, her maksimum 128GB SD Kart döngü kaydı
	Yükselt	SD Kart uzaktan güncelleme desteği
	Dosya formatı	H.264
	Dosya sistemi	Özel FAT32 Dosya Sistemi

Video Oynatma	Video arama	Kayıt Zamanına Göre Arama / Kayıt Türü vb.
	Playback	Max destek 4CH Tekrarla / Durdur / Hızlı / Yavaşla aynı anda Hızla ileri ve geri oynama desteği: x 2, x4, x8, x16.
Voltaj & Güç	Güç yönetimi	Geniş Voltaj Desteği Zamanlama / Gecikme kapalı
	Gerilim Girişi	DC: + 8V ~ + 36V
	Güç tüketimi	Normal Çalışma <14W, Bekleme durumu & lt; 0.5W
	Sıcaklık	-20 °C ila + 70 °C
Çalışma ortamı	Nem	% 20 ila% 80
	Parola	Kullanıcı / Yönetici 2 Seviye Farklı Şifre
Güvenlik	Boyut	112 (W) x36 (H) x138 (D) mm
diğerleri	Net ağırlık	360g

Richmor gözetim GUI'si

The main menu includes: Search, System setup, Rec setup, Network setup, Alarm setup, Peripheral setup, System Tools, System Information, as below:



Richmya da Mobile DVR Mileage Summary

Report Device User

Mileage Summary

Begin Time: 2016-01-08 00:00:00 To: 2016-01-08 16:27:09

Device: All Devices [Select Device] [Query] [Export To Excel] [Export To Csv] [Export To Pdf]

Index	Vehicle	Total Mileage(KM)	Begin Time	Start Mileage(KM)	Start Position	End Time	End Mileage(KM)
1	鄂D3114	174.86	2016-01-08 08:00:30	22.95	22.52429, 114.00644	2016-01-08 16:25:41	157.83
2	鄂D3130	202.07	2016-01-08 07:30:17	18.1	22.86429, 112.88282	2016-01-08 16:25:28	171.57
3	24012	277.42	2016-01-08 07:09:55	23.41	23.369582, 116.675227	2016-01-08 14:57:24	300.63
4	鄂A78248	97.4	2016-01-08 06:00:25	298.97	41.572492, 116.788245	2016-01-08 06:42:36	41.09
5	24023	0	2016-01-08 06:00:07	16.26	37.158159, 120.731127	2016-01-08 16:19:07	16.26
6	鄂QF5387	416.36	2016-01-08 06:09:54	98.88	35.481432, 117.843783	2016-01-08 16:28:11	92.83
7	鄂B1712	120.98	2016-01-08 04:48:44	26.51	36.876478, 117.681941	2016-01-08 14:25:07	144.92
8	鄂B2250	45.81	2016-01-08 00:00:03	138.13	22.654294, 112.489583	2016-01-08 16:15:15	115.82
9	鄂B5153	48.64	2016-01-08 00:00:27	82	22.654187, 112.487565	2016-01-08 16:11:28	73.72
10	鄂B3268	111.72	2016-01-08 06:00:15	145.61	22.654201, 112.488445	2016-01-08 16:24:48	90.9
11	鄂B5033	52.02	2016-01-08 00:00:10	83.24	22.654236, 112.487785	2016-01-08 16:15:55	57.82
12	鄂A43683	695.08	2016-01-08 00:00:29	354.36	36.950643, 117.688701	2016-01-08 16:24:44	1089.74
13	24058	224.42	2016-01-08 07:00:58	44.57	37.949788, 116.844073	2016-01-08 16:17:34	60.4
14	28999	2.36	2016-01-08 13:13:09	17.6	28.734423, 121.238947	2016-01-08 13:57:27	19.81
15	00588	369.29	2016-01-08 00:00:54	51.84	33.733305, 115.868921	2016-01-08 16:00:58	420.33

Playerli yazılım arabirimi

The screenshot displays a comprehensive vehicle management interface. On the left, there is a sidebar with a 'Monitor Center' tree view listing various vehicles. The main area features a map of China with a vehicle icon indicating its current location. Below the map, a detailed data panel shows the vehicle's status, including its ID, name, company, and real-time location and speed. A table at the bottom provides a log of recent location updates with timestamps and coordinates. The interface is designed for easy navigation and monitoring of a fleet.

Richmor gerçek davası

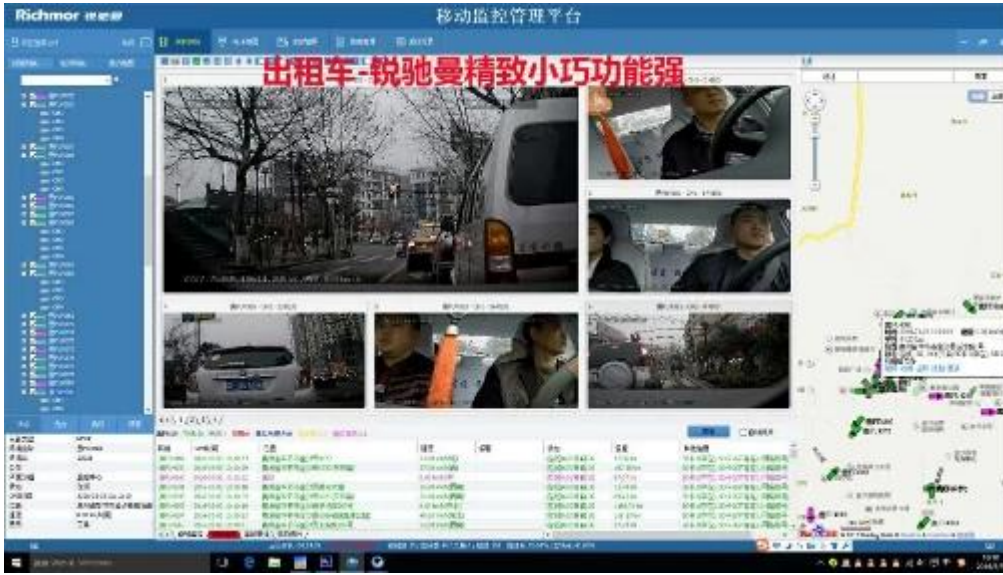

Uygulama

Binek otomobil, otobüs, taksi, okul otobüsü, kamyon, tehlikeli araç, kişisel araba ve gemi vb. Alış



Travelling Bus



Public Bus



Dangerous chemical car



Tobacco Logistics



Taxi



Truck



School Bus



Express Logistics



Road Police Car



Border Car



Traffic Inspection Car



Civil Work Vehicle



Escort Vehicle



Ambulance



Fixed place monitor



Ship Monitor

G, uidespaketleme

AV kablosu / G / Ç kablosu / güç kablosu / anahtar vb. Gibi tüm standart aksesuarlar ile 1 ünite

Logo Richmor baskılı nötr kağıt kutusu veya Renkli kağıt kutusu, özelleştirilmiş pakete de hoş geldiniz.

İşbirliği Koşulları



Richmor Brand Package

Standard Package

Nakliye Bilgisi

Tahmini Nakliye Süresi

a. Örnek sipariş için ödeme silindikten sonra 3-5 iş günü.

b. Temizlenen ödeme 5-10 iş günü sonra toplu sipariş için sipariş miktarına bağlıdır.

Uyarılar:

1. Sipariş, tam ödeme yapıldıktan sonraki iki iş gününden önce, 48 saat yaşanmadan önce sevk edilecektir;

2.Sipariş gönderildikten sonra ilgili belgeler gönderilecektir, lütfen posta kontrol ediniz;

3.All parseller isteğe bağlı olarak DHL / TNT / UPS / EMS / FedEx / Havayolu tarafından sevk edilecektir;

Ödeme bilgisi

1.T / T; Western Union; Paypal isteğe bağlı;

% 2.30 mevduat, bakiye doğumdan önce ödenir

Uyarılar:

Ödeme bitince banka fişini gönderdik, buna göre üretim ayarlayacağız

Garanti Bilgileri

Ücretsiz Değişirme:

Mobil DVR Kaydedici, kalite sorununun ön şartı olan suni hasar olmadan satıştan sonraki 15 gün içindeki koşullar altında ücretsiz değiştirebilir.

Tedarikçi Garanti:

Araç Mobil DVR Kaydedici üzerinde bir yıl garanti sunuyoruz, eğer ürününüz herhangi bir garanti sorununun olması halinde lütfen memnuniyetsiz bir çözüm için bizimle iletişime getirin.

Not:

Tüm nitelikli iade / değişirme bize tarafınızdan yönlendirilmelidir, iadenizi önceden bilgilendirmeden kabul etmeyiz.

Hizmet

1. İyi Eğitimli Satış Ekibi ve hızlı ve profesyonel destek için güçlü

mühendisler.

2. OEM / ODM Hizmeti

Sertifikalar



CUSTOMER SATISFACTION

- Excellent Aftersale service
- 12 months warranty
- 24 hours customer service
- We understand the importance of our customers

sergi



Hakkımızda & Müşteriler:

Richmor

CPSE2012 in Shenzhen

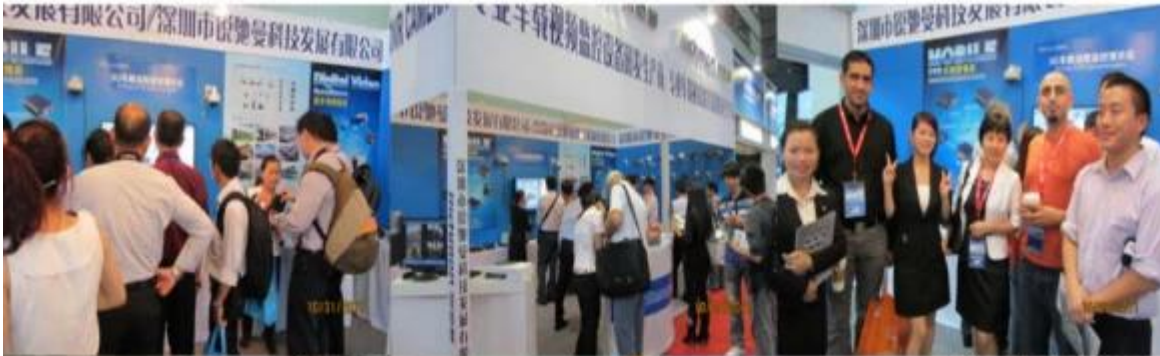

CPSE2013

10.29-10.31

4 Booth we have

Welcome you !!!



CPSE2012-- Guangdong TV Report-Shenzhen Richmor



Skype: rcmccvsales2





EXCELLENT SUPPORT

