Новейшая полицейская Камера надевающая инфракрасное устройство

Встроенный в GPS и портативный корпус WiFi 3G, портативные фотокамеры

Сведения о упаковке:	Коробка
Сведения о доставке:	3 ~ 5 рабочих дней для заказа на выборку

Основные характеристики

1) 2,4 дюймов, встроенный цвет;

2) 2100мах большой емкости литий-ионной аккумуляторной батареи;

3) полная запись видео и аудио в реальном времени;

Макс. Поддерживаемые 128 ГБ памяти;

5) встроенный модуль GPS.

6) 2-образный звук, поддерживает талкбакк ПТТ;

7) удаленное представление 3G/4G на ПК или смартфоне;

8) встроенный модуль Wi-Fi.

Спецификации

Операционная система	**Linux**	
Управление безопасностью	**Пароль администратора**	
Видео и предварительный просмотр	**Ввод видео**	**Внешняя камера, более 70 угол обзора градусов**
	OSD	**Время/Дата/идентификатор устройства/GPS**
	Сжатие видео	**Кодирование сжатия h. 264**
	Двойной поток	**Поддерживает**
	Резолюции	**Выборка D1/хд1/CIF**
Аудио	**Аудио вход**	**Внешний микрофон**
	Сжатие звука	**G. 726 кодирование**
Записи	**Носитель**	**Карта Micro-SD (1g ~ 128г)**
	Формат файла/система	**ASF/FAT32**
	Режим записи	**Автоматическая запись после запуска**
	Поиск видео	**Поиск по дате/времени**
	Воспроизведения	**Локальное воспроизведение; Поддержка 2/4/8/ в 16 раз быстрее/назад**
Дисплей	**Размер**	**2,4, дюймовый ЖКИ монитор**
	Резолюции	**480 * 234**
Беспроводная передача	**Встроенный модуль 3G (опционально 4G)**	
Wi-Fi	**Встроенный модуль WiFi**	
GPS	**Встроенный модуль GPS**	
Обновление системы	**Обновление с карточки TF**	
Источник питания	**Емкость батареи**	**Литий-ионная аккумуляторная батарея, 2100мах, 7.4 в**
	Время зарядки	**Менее 3 часов**
	Рабочий час	**Более 4 часов**
Операционная среда	**Температура**	**-20 °C ~ + 50 °C**
	Влажн	**от 20% до 90%**
Размеры	**65 (w) кс130 (h) кс30 (d) мм**	
Три доказательства	**Уклон: ип54**	
Вес	**NET: 475 g,**	

Демонстрационный продукт

OK

Клиентское программное обеспечение

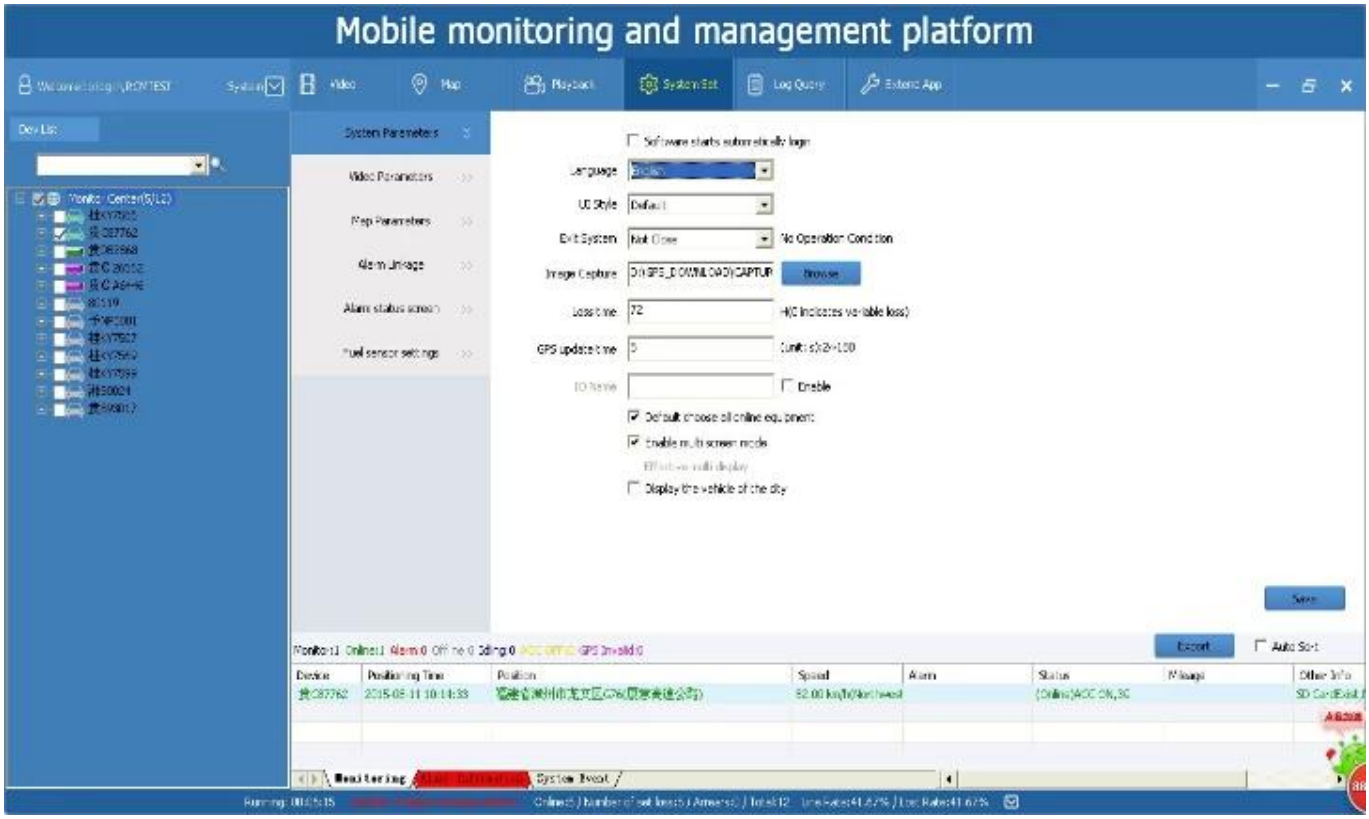
Mobile monitoring and management platform
Video
Map
Playback
System Set
Log Query
Extend App
Dev List
System Parameters
Video Parameters
Map Parameters
Alarm Image
Alarm status screen
Fuel sensor settings
Language
UI Style
Exit System
Image Capture
Loss time
GPS update time
Enable
Save
Export
Auto Sort
Monitoring
Alarm Information
System Event

Mobile monitoring and management platform
Video
Map
Playback
System Set
Log Query
Extend App
Dev List
Polling
My Map
Status
PTZ
Color
VOIP
Device type
Vehicle Name
Vehicle ID
Company
Their Group
Status
Positioning Time
Location
Speed
Costs
Export
Auto Sort
Address
Search
Monitoring
Alarm Information
System Event

Приложений

Добро пожаловать в контакт ричмор для получения дополнительных сведений!

Skype: ркмкктвсалес5

Вхатсапп: + 86-18126263838