

Parametro

Canali video	8 canali video & Audio a 8 canali
Compressione video	Modalità Compressione H.264
Ingresso video	Ingresso 8CH 720P AHD / 8CH 1080P AHD
Uscita video	Uscita 1CH CVBS + VGA per opzione
Risoluzione	Supporto 1080P / 720P / D1 / CIF, per opzione
Ingresso audio	9CH, Aviation Plug
Uscita audio	2CH
Ingresso allarme	Ingresso allarme 16CH IO, ingresso 2CH Analog Allarme
Uscita allarme	Uscita allarme 4CH
Interfaccia di comunicazione	Supporto integrato modulo GPS / BD
Posizione	Supporto integrato modulo GPS / BD
Sensore G	Supporto G-sensore
Archiviazione video	2.5 " HDD + SD Card, ogni max 2TB HDD + 128GB SD Card
USB	Supporta due porte USB
Voltaggio	DC: + 8V ~ + 36V
Temperatura di lavoro	-20 °C a + 70 °C
riproduzione	Supporto massimo 8CH Replay / Stop / Fast Forward / Fast Reverse allo stesso tempo
Trasmissione vocale TTS	Supporto
Qualità dell'immagine	0-7 livelli, 0 è il livello più alto
Dimensione	180 millimetri * 53 millimetri * 170 millimetri
Peso netto	≤1000g
Rete	EVDO / WCDMA / TD-LTE / FDD-LTE incorporato, ecc, 3G / 4G module.WIFI opzionale

Descrizione del prodotto

1.Support Auto-foto locale quando l'input di allarme, funzione di anteprima delle immagini dei dispositivi;

Connettori 2.All di aviazione, stabile eccellente, alta anti-shock, installazione facile Plug and in Il monitoraggio remoto del telefono mobile di 3.Support e la funzione di chiamata 3G

4.Supporting il ministero delle comunicazioni 808 accordo, controllo estensibile del PTZ, 5.POS, sensore di flusso dell'olio, schermo di pubblicità a LED, ecc

Il segnale di GPS di 6.Support caricamento sospeso in 24 ore dopo l'alimentazione fuori;

7.Support Build-in funzione vocale TTS, sistema pubblico di arresto bus (estensibile)

Funzione del riscaldatore del disco rigido 8.Support - Temperatura di lavoro: -30 ° a 70 °

Foto dettagliate

2MP 1080P AHD HDD + scheda SD Mobile DVR MDRS5



Richmor

FOCUS ON MDVR SYSTEM BUILDING GLOBAL BRANDS



Front Panel

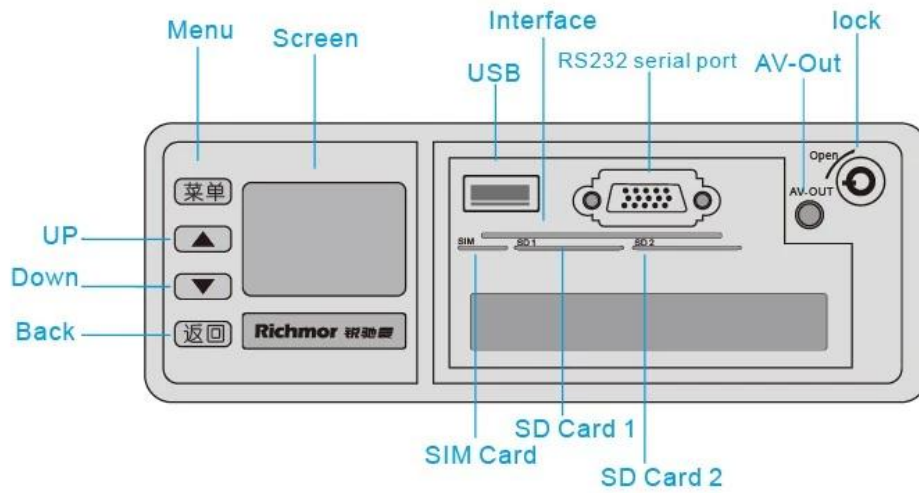

Back Panel

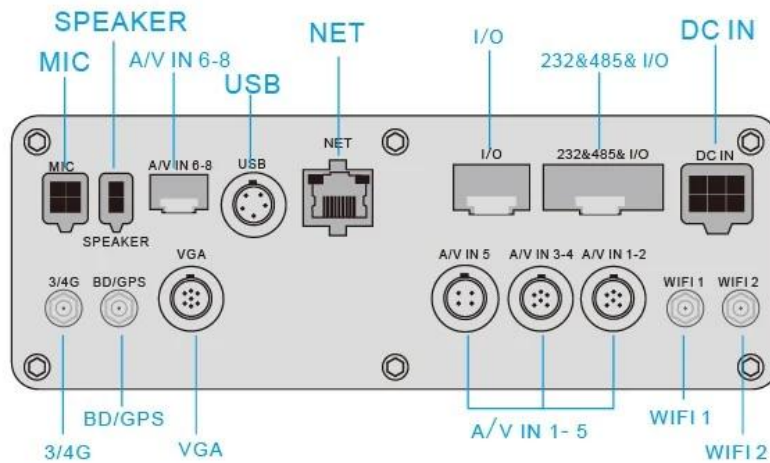

Installation



Installatic

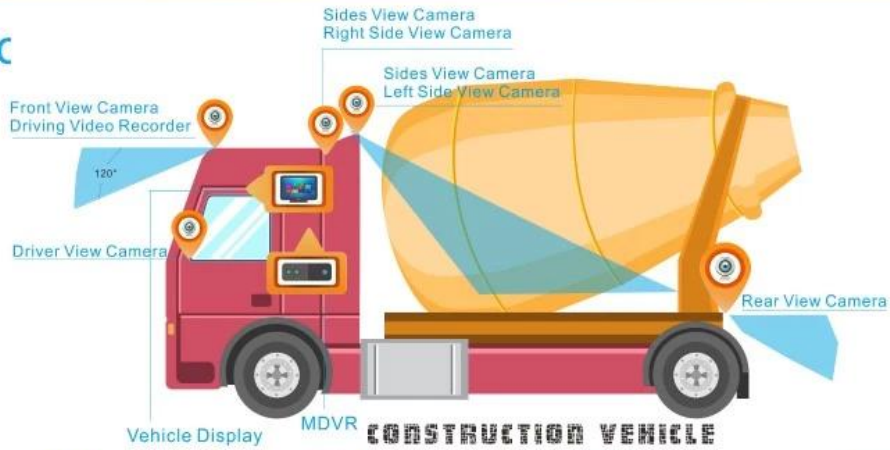

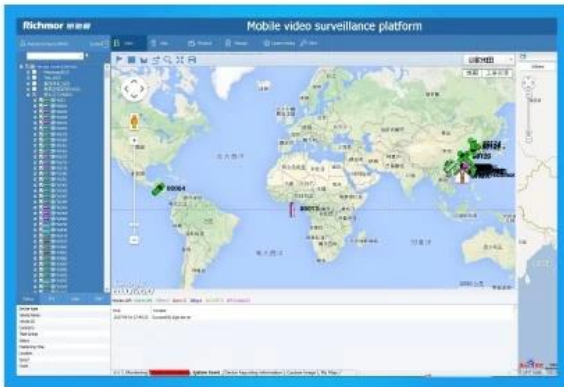
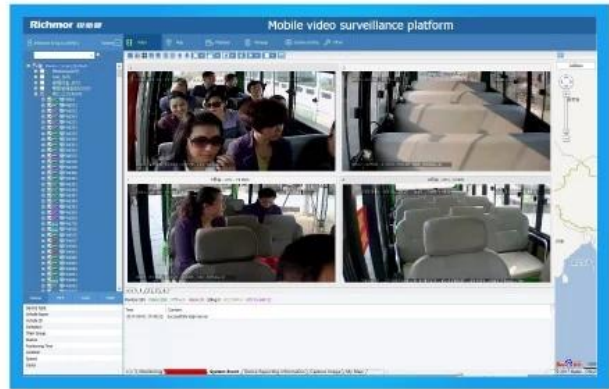

Contenuto del pacco

1 pezzo mobile DVR, per scatola con tutti gli accessori standard

Scheda Parametri RCM-MDR210

Articolo	Parametro
----------	-----------

OS		Linux
Lingua		Cinese / inglese / Personalizzato
Compressione video		H.264
OSD		Sovrappone informazioni come data e ID del veicolo
GUI	Interfaccia grafica utente	Imposta i parametri del sistema con il telecomando.
Sistema di registrazione video	Ingresso video	Ingresso 4CH 720P AHD input / ingresso SD / ingresso video misto, connettore di aviazione, 1.0Vp-p, 75Ω
	Uscita video	Uscita 1CH CVBS + 1CH VGA, 1.0Vp-p, 75Ω, Aviazione, Supporto 1CH Schermo Completo, Schermo 4CH
	Anteprima	Supporto 1 canale e 4 canali in anteprima. Manuale di assistenza / allarme Trigger anteprima a schermo intero
	Risoluzione	720P / D1 / HD1 / CIF, MAX: 4 canali 720P
	Qualità video	0-7 livelli, 0 è il livello più alto.
	Video standard	PAL: 100 f / s, linea CCIR625, 50 campo; NTSC: 120f / s, linea CCIR525, 60 campo; CIF: 256Kbps ~ 1.5Mbps, 8 qualità video di livello facoltativo; HD1: 600Kbps ~ 2.5Mbps, 8 qualità video di livello opzionale; D1: 800Kbps ~ 3Mbps, 8 qualità video di livello opzionale; 720P: 4Mbps-6Mbps, qualità video multi livello opzionale
	Modalità di registrazione	L'impostazione predefinita è la registrazione automatica dopo l'accensione. Registrazione temporizzata, registrazione trigger di allarme e la registrazione manuale è supportata.
Audio	Ingresso audio	4CH, Aviation Plug
	Uscita audio	1CH, Aviation Plug
	Compressione	G.726 compressione, velocità di 8KB / s
Ingresso allarme		Ingresso allarme 4Ch, tipi di supporto di collegamento allarme
Uscita allarme		1CH uscita di allarme
Interfaccia di comunicazione		1CH RS232 o 1CH RS485 per opzione
Posizione		Supporto Il modulo GPS / BD costruito, costruito in G-sensore, può riprodurre e analizzare il percorso guidato dal veicolo.
trasmissione wireless		Supporto Funzione di trasmissione senza fili incorporata di 3G / 4G, WCDMA, CDMA2000, TDD-LTE, FDD-LTE
rilevamento del movimento		Allarme di rilevamento del movimento di supporto. (Può impostare la durata della registrazione video dopo l'allarme sulla piattaforma.)

Sensore G		Supporto G-sensore
Conservazione	SD	Doppia scheda SD, ciascuna registrazione max 128GB SD card
	aggiornamento	Supporta l'aggiornamento a distanza della scheda SD
	Formato del file	H.264
	File System	Sistema di file FAT32 speciale
Riproduzione video	Ricerca video	Ricerca per tipo record / tipo di registrazione ecc
	riproduzione	Supporto massimo 4CH Replay / Stop / Fast / Slow allo stesso tempo Supporto avanti e indietro alla velocità di: x 2, x4, x8, x16.
Tensione & Energia	Gestione energetica	Ampio tensione. Supporto temporizzato / ritardo disattivato
	Ingresso di tensione	DC: + 8V ~ + 36V
	Consumo di energia	Funzionamento normale <14W, stato di stand-by & lt; 0.5W
	Temperatura	-20 °C a + 70 °C
Ambiente di lavoro	Umidità	Dal 20% all'80%
	Parola d'ordine	Utente / Amministratore 2 Livello Differente Password
Sicurezza	Dimensione	112 (L) x36 (H) x138 (D) mm
altri	Peso netto	360g

GUI di sorveglianza di RichmorRic

The main menu includes: Search, System setup, Rec setup, Network setup, Alarm setup, Peripheral setup, System Tools, System Information, as below:



hmo Mobile DVR Mileage SDIFFICILE CONDIZIONEPla

Vehicle Management System Welcome! 管理员 | Manager | Exit

Report Device User

Mileage Summary

Begin Time: 2016-01-08 00:00:00 To: 2016-01-08 16:27:09

Device: All Devices

Index	Vehicle	Total Mileage(KM)	Begin Time	Start Mileage(KM)	Start Position	End Time	End Mileage(KM)
1	粤B3114	174.88	2016-01-08 08:00:30	22.95	22.52429, 114.00844	2016-01-08 16:25:41	157.83
2	粤B3130	202.07	2016-01-08 07:30:17	18.1	22.88428, 112.88282	2016-01-08 16:25:28	173.57
3	24012	277.42	2016-01-08 07:08:55	23.41	23.38958, 116.67327	2016-01-08 14:57:24	300.63
4	粤A78248	97.4	2016-01-08 00:00:25	298.97	41.57249, 116.78824	2016-01-08 08:42:38	41.09
5	24023	0	2016-01-08 00:00:07	16.28	37.15875, 120.73117	2016-01-08 16:19:07	16.28
6	粤QF5387	416.36	2016-01-08 08:09:54	98.88	35.48143, 117.84378	2016-01-08 16:28:11	92.83
7	粤B81712	120.98	2016-01-08 04:48:40	28.51	36.87847, 117.68194	2016-01-08 14:25:07	144.92
8	粤B82250	45.81	2016-01-08 00:00:03	138.13	22.65428, 112.48828	2016-01-08 16:15:15	115.82
9	粤B6153	48.64	2016-01-08 00:00:27	82	22.65437, 112.48785	2016-01-08 16:11:28	73.72
10	粤B8228	111.72	2016-01-08 00:00:15	145.61	22.65432, 112.48845	2016-01-08 16:24:48	93.9
11	粤B6033	52.02	2016-01-08 00:00:10	83.24	22.65428, 112.48778	2016-01-08 16:15:55	57.82
12	粤A3083	895.08	2016-01-08 00:00:29	354.36	36.88843, 117.68378	2016-01-08 16:24:44	1089.74
13	24058	224.42	2016-01-08 07:00:58	44.57	37.94978, 116.84473	2016-01-08 16:17:34	60.4
14	28998	2.36	2016-01-08 13:13:08	17.6	28.73423, 121.23847	2016-01-08 13:57:27	19.81
15	00588	369.29	2016-01-08 00:00:54	51.84	33.73335, 115.86821	2016-01-08 16:00:58	420.33

per interfaccia software Richmor caso reale

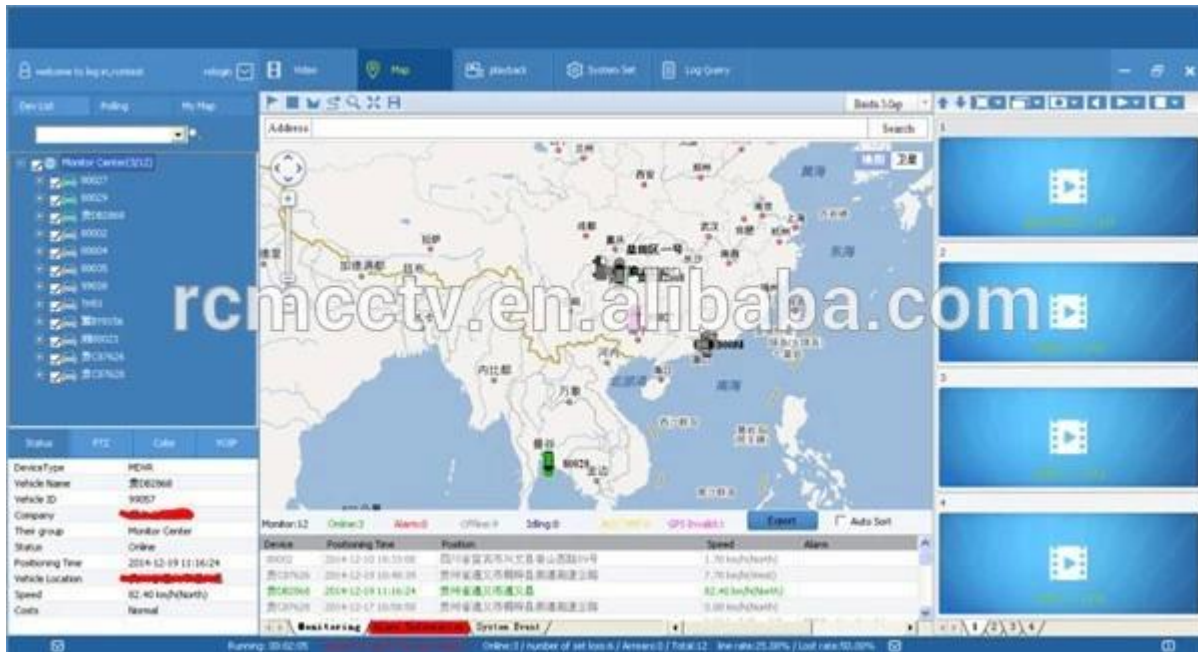

Applicazione



Ampiamente usato in auto, autobus, taxi, autobus scolastici,

autocarri, veicoli pericolosi, auto e nave, ecc.

Acquisto



Travelling Bus



Public Bus



Dangerous chemical car



Tobacco Logistics



Taxi



Truck



School Bus



Express Logistics



Road Police Car



Border Car



Traffic Inspection Car



Civil Work Vehicle



Escort Vehicle



Ambulance



Fixed place monitor



Ship Monitor

sol uidesimballaggio

1 unità con tutti gli accessori standard come AV Cavi / cavo IO / cavo di alimentazione / chiave ecc

Scatola di carta neutra o scatola di carta a colori con Logo Richmor stampato, anche il pacchetto personalizzato.

Condizioni di cooperazione



Richmor Brand Package

Standard Package

informazioni di spedizione

Tempo di spedizione stimato

un. 3-5 giorni lavorativi dopo il pagamento eliminato per l'ordine del campione.

b. 5-10 giorni lavorativi dopo il pagamento eliminato dipende dalla quantità di ordine per ordine all'ingrosso.

Osservazioni:

1. Ordine sarà spedito prima del prossimo 2 giorno lavorativo dopo che il pagamento completo è fatto, tempo di invecchiamento di 48 ore;

2.I documenti inviati saranno inviati dopo l'ordine è spedito, si prega di controllare la posta;

I pacchetti 3.All saranno spediti da DHL / TNT / UPS / EMS / FedEx / aria ecc secondo la vostra opzione;

Info sul pagamento

1.T / T; Western Union; Paypal facoltativo;

Deposito del 2,30%, saldo pagato prima della consegna

Osservazioni:

Si prega di inviare il bonifico bancario al momento del pagamento effettuato, in base a ciò organizzeremo la produzione

Informazioni sulla garanzia

Sostituzione gratuita:

Il registratore DVR mobile può sostituire gratuitamente in condizioni entro 15 giorni dalla vendita, nella precondizione del nostro problema di qualità, danni non artificiali

Garanzia del fornitore:

Offriamo una garanzia di un anno per il veicolo DVR Recorder del veicolo, se il vostro articolo ha qualche problema di garanzia si prega di contattarci per una soluzione soddisfacente

Osservazioni:

Tutti i ritorni / sostituzioni qualificati devono essere guidati da noi, non possiamo accettare il tuo ritorno senza informarci in anticipo

Servizio

1. Squadra di vendita ben addestrata e ingegneri forti per un supporto veloce e professionale.

2. Servizio di OEM / ODM

certificazioni



CUSTOMER SATISFACTION

- Excellent Aftersale service
- 12 months warranty
- 24 hours customer service
- We understand the importance of our customers

Esposizione



Chi siamo & Clienti:

Richmor

CPSE2012 in Shenzhen

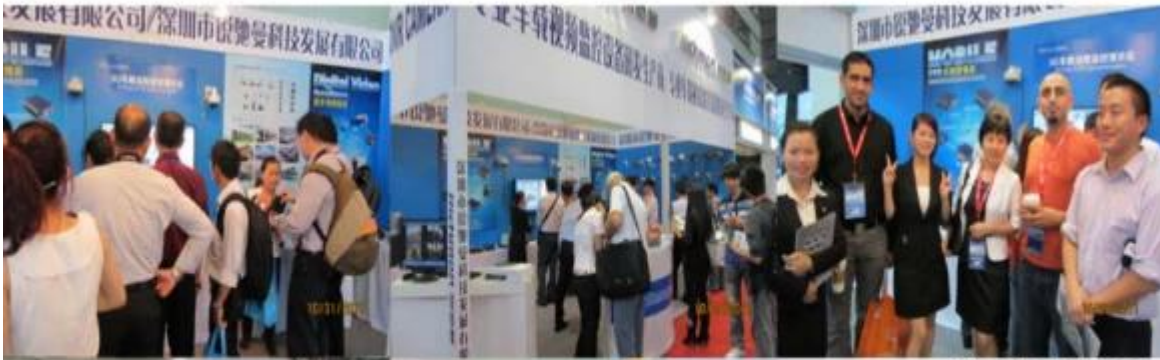

CPSE2013

10.29-10.31

4 Booth we have

Welcome you !!!



CPSE2012-- Guangdong TV Report-Shenzhen Richmor



Skype: [rcmctvsales2](https://www.skype.com/people/rcmctvsales2)





EXCELLENT SUPPORT

