

## Capteur de fule de support de dvr mobile pour la sécurité de camion avec l'entrée de la caméra 4ch ahd

(Série RCM-MDR210)

### Caractéristiques du produit

#### 4ch 720p 3G 4G mobile DVR

1. Mode de compression H.264, prise en charge de l'entrée AHD 720p Mega Pixel 4 canaux en temps réel et de l'entrée analogique de la caméra de définition standard;
2. Exclusif pré-allouer DVR Special File System Technology, résoudre à plusieurs reprises essayer causer la fragmentation des fichiers, résoudre l'effondrement du système de fichiers carte SD, perte de données et ne peut pas trouver SD CARD et fichier brouillé, assurer l'intégrité des données.
3. entrée large de tension adaptative de 10-36V, conception de consommation de puissance super basse;
4. Stockage de carte SD (cartes 2SD, chaque support maximum 128GB) Il peut être complètement résister à la vibration de voiture. La poussière et d'autres causent la corruption de données;
5. Support GPS / BD / G-Capteur; Connecteurs d'aviation haute fiabilité.
6. Performance à coût élevé avec une stabilité fiable, menu de fonctionnement simple et clair.

| Série RCM-MDR 210 |  |
|-------------------|--|
| Modèle NO.        | Fonction   |
| RCM-MDR210XXXI    | Enregistrement de base, capteur G, logement pour carte SD simple |
| RCM-MDR210XGXX    | GPS, capteur G, emplacement pour carte SD unique                 |
| RCM-MDR210WGSX    | 3G, GPS, G-Sensor, double slot pour carte SD                     |
| RCM-MDR210FGSX    | 3G, 4G, GPS, G-Sensor, double slot pour carte SD                 |
| RCM-MDR210WGDY    | 3G, WIFI, GPS, G-Sensor, Double slot pour carte SD               |
| RCM-MDR210FGDX    | 3G, 4G, WIFI, GPS, capteur G, double fente pour carte SD         |

## Images détaillées

4ch 720p 3G 4G mobile DVR



Device back view

4ch 720p 3G 4G mobile DVR



Device front view

4ch 720p 3G 4G mobile DVR

### LED Indicators



4ch 720p 3G 4G mobile DVR

## Back Panel



## RCM-MDR210 Feuille de paramètres

| Article              | Paramètre   |
|----------------------|---|
| OS                   | Linux   |
| La langue            | Chinois / anglais / adapté aux besoins du client                  |
| Compression de vidéo | H.264   |
| OSD                  | Superpose des informations telles que l'heure et l'ID du véhicule |
| GUI                  | Interface utilisateur graphique                                   |
|                      | Configurez les paramètres du système avec la télécommande.        |

|                                |                       |   |
|--------------------------------|-----------------------|---|
| Système d'enregistrement vidéo | Entrée vidéo          | Entrée 4CH 720P AHD / entrée SD / entrée vidéo mixte, connecteur d'aviation, 1.0Vp-p, 75Ω   |
|                                | Sortie vidéo          | Sortie 1CH CVBS + 1CH VGA, 1.0Vp-p, 75Ω, aviation, soutien 1CH plein écran, écran 4CH   |
|                                | Aperçu                | Prend en charge l'aperçu 1 canal et 4 canaux. Support Manual / Alarm Trigger Aperçu en plein écran  |
|                                | Résolution            | 720P / D1 / HD1 / CIF, MAX: 4 canaux 720P   |
|                                | Qualité vidéo         | 0-7 niveaux, 0 est le plus haut niveau.   |
|                                | Standard vidéo        | PAL: 100f / s, ligne CCIR625, 50field;<br>NTSC: 120f / s, ligne CCIR525, 60field;<br>CIF: 256Kbps ~ 1.5Mbps, 8 qualité vidéo en option;<br>HD1: 600Kbps ~ 2.5Mbps, 8 qualité vidéo de niveau en option;<br>D1: 800Kbps ~ 3Mbps, 8 qualité vidéo en option;<br>720P: 4Mbps-6Mbps, qualité vidéo multi-niveau en option |
|                                | Mode d'enregistrement | Le réglage par défaut est l'enregistrement automatique après la mise sous tension. Enregistrement temporisé, enregistrement de déclenchement d'alarme et l'enregistrement manuel est pris en charge.  |
| l'audio                        | Entrée audio          | 4CH, prise d'aviation   |
|                                | Sortie audio          | 1CH, prise d'aviation   |
|                                | Compression           | Compression G.726, vitesse de 8 Ko / s  |
| Entrée d'alarme                |                       | Entrée d'alarme 4Ch, types de support de liaison d'alarme   |
| Sortie d'alarme                |                       | Sortie d'alarme 1CH   |
| Interface de Communication     |                       | 1CH RS232 ou 1CH RS485 pour facultatif  |
| Position                       |                       | Soutenir le module GPS / BD intégré, construit dans G-sensor, peut rejouer et analyser l'itinéraire conduit par le véhicule.  |
| transmission sans fil          |                       | Soutenir la fonction de transmission sans fil intégrée de 3G / 4G, WCDMA, CDMA2000, TDD-LTE, FDD-LTE ....   |
| Détection de mouvement         |                       | Soutenir l'alarme de détection de mouvement.<br>(Peut définir la durée d'enregistrement vidéo après l'alarme sur la plate-forme.)   |
| G-Sensor                       |                       | Soutien G-sensor  |
| Espace de rangement            | Dakota du Sud         | Double carte SD, chaque enregistrement de boucle de carte SD max 128Go  |
|                                | Améliorer             | Soutenir la mise à jour à distance de carte SD  |
|                                | Format de fichier     | H.264   |
|                                | Système de fichiers   | Système de fichiers FAT32 spécial   |

|                                |                           |   |
|--------------------------------|---------------------------|---|
| Lecture vidéo                  | Recherche vidéo           | Recherche par heure d'enregistrement / type d'enregistrement, etc.  |
|                                | Lecture                   | Max support 4CH Replay / Stop / Rapide / Lent en même temps<br>Soutenir jouer en avant et en arrière à la vitesse de: x 2, x4, x8, x16. |
| Tension et ampère<br>Puissance | Gestion de l'alimentation | Wide Voltage.Support Timed / Delay off  |
|                                | Entrée de tension         | DC: + 8 V ~ + 36 V  |
|                                | Consommation d'énergie    | Fonctionnement normal <14W, état de veille & lt; 0.5W   |
|                                | Température               | -20 °C à +70 °C   |
| Environnement de travail       | Humidité                  | 20% à 80%   |
|                                | Mot de passe              | Utilisateur / Admin 2 Niveau Mot de passe différent   |
| Sécurité                       | Taille                    | 112 (W) x36 (H) x138 (D) mm   |
| autres                         | Poids net                 | 360g  |

## Interface de surveillance Richmor

The main menu includes: Search, System setup, Rec setup, Network setup, Alarm setup, Peripheral setup, System Tools, System Information, as below:



# Richmou Mobile DVR Mileage Sexemaire

Vehicle Management System Welcome! 管理员 | Manager | Exit

Report Device User

### Mileage Summary

Begin Time: 2016-01-08 00:00:00 To: 2016-01-08 16:27:09

Device: All Devices

| Index | Vehicle | Total Mileage (KM) | Begin Time          | Start Mileage (KM) | Start Position        | End Time            | End Mileage (KM) |
|-------|---------|--------------------|---------------------|--------------------|-----------------------|---------------------|------------------|
| 1     | 鄂D3114  | 174.88             | 2016-01-08 09:00:30 | 22.95              | 22.52424, 114.08844   | 2016-01-08 16:25:41 | 157.83           |
| 2     | 鄂D3130  | 202.07             | 2016-01-08 07:30:17 | 18.1               | 22.88428, 112.88282   | 2016-01-08 16:25:28 | 171.57           |
| 3     | 24012   | 277.42             | 2016-01-08 07:09:55 | 23.41              | 23.38952, 116.67527   | 2016-01-08 14:57:24 | 300.83           |
| 4     | 鄂A78268 | 97.4               | 2016-01-08 06:00:25 | 296.97             | 41.572492, 116.788245 | 2016-01-08 08:42:38 | 41.09            |
| 5     | 24023   | 0                  | 2016-01-08 06:00:07 | 16.26              | 37.158759, 120.731127 | 2016-01-08 16:19:07 | 16.26            |
| 6     | 鄂Q5387  | 416.36             | 2016-01-08 06:09:54 | 96.88              | 35.461432, 117.647783 | 2016-01-08 16:28:11 | 92.83            |
| 7     | 鄂D71712 | 120.98             | 2016-01-08 04:48:40 | 26.51              | 36.878478, 117.681941 | 2016-01-08 14:25:07 | 144.92           |
| 8     | 鄂B8250  | 45.81              | 2016-01-08 00:00:03 | 138.13             | 22.654284, 112.488283 | 2016-01-08 16:15:15 | 115.82           |
| 9     | 鄂B5153  | 48.61              | 2016-01-08 00:00:27 | 82                 | 22.654187, 112.487955 | 2016-01-08 16:11:28 | 73.72            |
| 10    | 鄂B3368  | 111.72             | 2016-01-08 00:00:15 | 148.61             | 22.654321, 112.488445 | 2016-01-08 16:24:48 | 93.9             |
| 11    | 鄂B5010  | 52.02              | 2016-01-08 00:00:10 | 83.24              | 22.654234, 112.487785 | 2016-01-08 16:15:55 | 57.82            |
| 12    | 鄂A3083  | 895.08             | 2016-01-08 00:00:29 | 354.36             | 36.882643, 117.682781 | 2016-01-08 16:24:44 | 1089.74          |
| 13    | 24058   | 224.42             | 2016-01-08 07:00:58 | 44.57              | 37.949788, 116.644070 | 2016-01-08 16:17:34 | 60.4             |
| 14    | 28998   | 2.36               | 2016-01-08 13:11:08 | 17.6               | 28.734432, 121.228847 | 2016-01-08 13:57:27 | 19.81            |
| 15    | 00588   | 369.29             | 2016-01-08 00:00:54 | 51.84              | 33.733305, 115.863821 | 2016-01-08 16:00:58 | 420.33           |

# Player interface logicielle



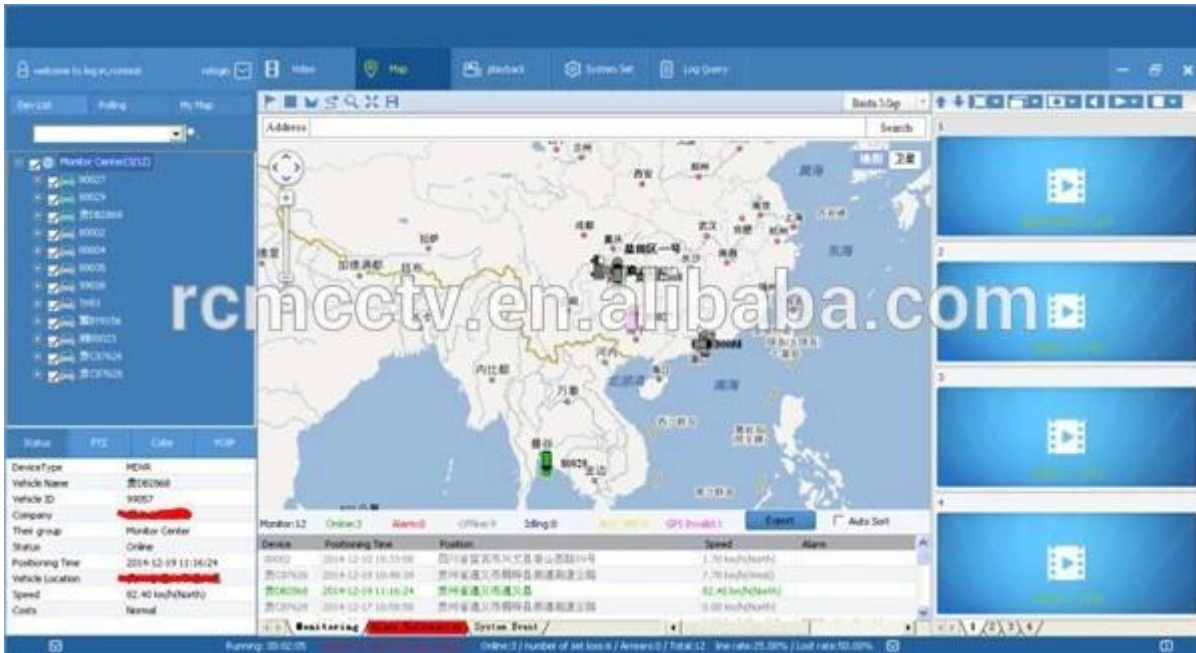

## Cas réel Richmor



## Application

Largement utilisé dans la voiture de tourisme, le bus, le taxi, le bus scolaire, le camion, le véhicule dangereux, la voiture personnelle et le bateau etc. Achat





Travelling Bus



Public Bus



Dangerous chemical car



Tobacco Logistics



Taxi



Truck



School Bus



Express Logistics



Road Police Car



Border Car



Traffic Inspection Car



Civil Work Vehicle



Escort Vehicle



Ambulance



Fixed place monitor



Ship Monitor

## guides Emballage

1 unité avec tous les accessoires standard tels que les câbles d'AV / câble d'IO / câble d'alimentation / clé etc.

La boîte de papier neutre ou la boîte de papier de couleur avec le logo Richmor a imprimé, accueillent également le paquet adapté aux besoins du client.

Conditions de coopération



Richmor Brand Package



Standard Package

## Informations de livraison

### Délai d'expédition estimé

**une. 3-5 jours ouvrables après le paiement autorisé pour la commande d'échantillon.**

b. 5-10 jours ouvrables après le paiement autorisé dépend de la quantité de commande pour la commande en gros.

Remarques:

**1.Ordre sera expédié avant 2 jours ouvrables après le paiement intégral est effectué, 48 heures de vieillissement;**

Les documents 2.Related seront envoyés après que la commande soit expédiée, s'il vous plaît vérifier le courrier;

3. Tous les colis seront expédiés par DHL / TNT / UPS / EMS / FedEx / Air etc selon votre option;

Information de paiement

**1.T / T; Western Union; Paypal facultatif;**

2.30% dépôt, solde à payer avant la livraison

Remarques:

**S'il vous plaît envoyé un bordereau de banque lorsque le paiement effectué, selon ce que nous allons organiser la production**

Info de garantie

## **Remplacement gratuit:**

**Mobile DVR Recorder peut remplacer gratuitement dans des conditions dans les 15 jours après la vente, dans la condition préalable de notre problème de qualité, dommages non artificiels**

Garantie du fournisseur:

**Nous offrons une garantie d'un an sur l'enregistreur mobile de véhicule de DVR, si votre article a n'importe quel problème de garantie s'il vous plaît contactez-nous pour une solution satisfaisante**

Remarque:

**Tous les retours / remplacements qualifiés doivent être guidés par nous, nous pouvons ne pas accepter votre retour sans nous en informer à l'avance**

Un service

**1. Équipe de vente bien formée et ingénieurs solides pour un support rapide et professionnel.**

2. OEM / ODM Service

Certifications



## CUSTOMER SATISFACTION

- Excellent Aftersale service
- 12 months warranty
- 24 hours customer service
- We understand the importance of our customers

## Exposition



## A propos de nous & Les clients:



**Richmor**

CPSE2012 in Shenzhen



CPSE2013

10.29-10.31

4 Booth we have

Welcome you !!!



CPSE2012-- Guangdong TV Report-Shenzhen Richmor



Skype: [rcmctvsales2](#)









**EXCELLENT SUPPORT**

