Nouveau corps de police porté caméra infrarouge portable imperméable à l'eau DVR

Construit dans le GPS et le WiFi 3 g de corps de police portable et portatif de caméra DVR appareil photo usé de corps

Détails de l'emballage:	Boîte de couleur/boîte de carton
Détail de la livraison:	3 ~ 5 jours de travail pour l'ordre d'échantillon

Caractéristiques principales

1) écran couleur de 2,4 pouces intégré;

2) 2100mAh grande capacité batterie Li-ion;

(3) Full D1 vidéo et enregistrement audio en temps réel;

4) max. 128 Go de carte micro-SD supportée;

5) module GPS intégré.

6) audio 2 voies, supporte les Talkback PTT;

7) vue à distance 3 g/4 g sur PC ou Smartphone;

8) module Wi-Fi intégré.

Spécifications

Système d'exploitation	**Linux**	
Gestion de la sécurité	**Mot de passe administrateur**	
Vidéo et aperçu	**Entrée vidéo**	**Caméra externe, au-dessus de l'angle de vue de 70 degrés**
	OSD	**Heure/date/ID de périphérique/GPS**
	Compression vidéo	**H.264 codage de compression**
	Dual-Stream	**Charge**
	Résolution	**D1/HD1/CIF sélectionnable**
Audio	**Entrée audio**	**Microphone externe**
	Compression audio	**G. 726 codage**
Enregistrement	**Support de stockage**	**Carte micro-SD (1 g ~ g)**
	Format de fichier/système	**ASF/FAT32**
	Mode d'enregistrement	**Enregistrement automatique après le démarrage**
	Recherche vidéo	**Recherche par date/heure**
	Lecture	**Lecture locale; Support 2/4/8/ 16 fois avance/retour rapide**
TFT Display	**Taille**	**2,4 pouces LCD**
	Résolution	**480 * 234**
Transmission sans fil	**module 3 g intégré (4 g optionnel)**	
Wi-Fi	**module WiFi intégré**	
GPS	**module GPS intégré**	
Mise à niveau du système	**Mise à niveau de la carte TF**	
Alimentation	**Capacité de la batterie**	**Batterie Li-ion, 2100mAh, 7.4 v**
	Temps de charge	**Moins de 3 heures**
	Heure de travail	**Plus de 4 heures**
Environnement d'exploitation	**Température**	**-20 °C ~ + 50 °C**
	Humidité	**20% à 90%**
Dimensions	**65 (w) x (h) x 30 (d) millimètre**	
Trois épreuves	**Catégorie: IP54**	
Poids	**Net: 475 g, (1,05 lb)**	

Vitrine des produits

OK

Logiciel client

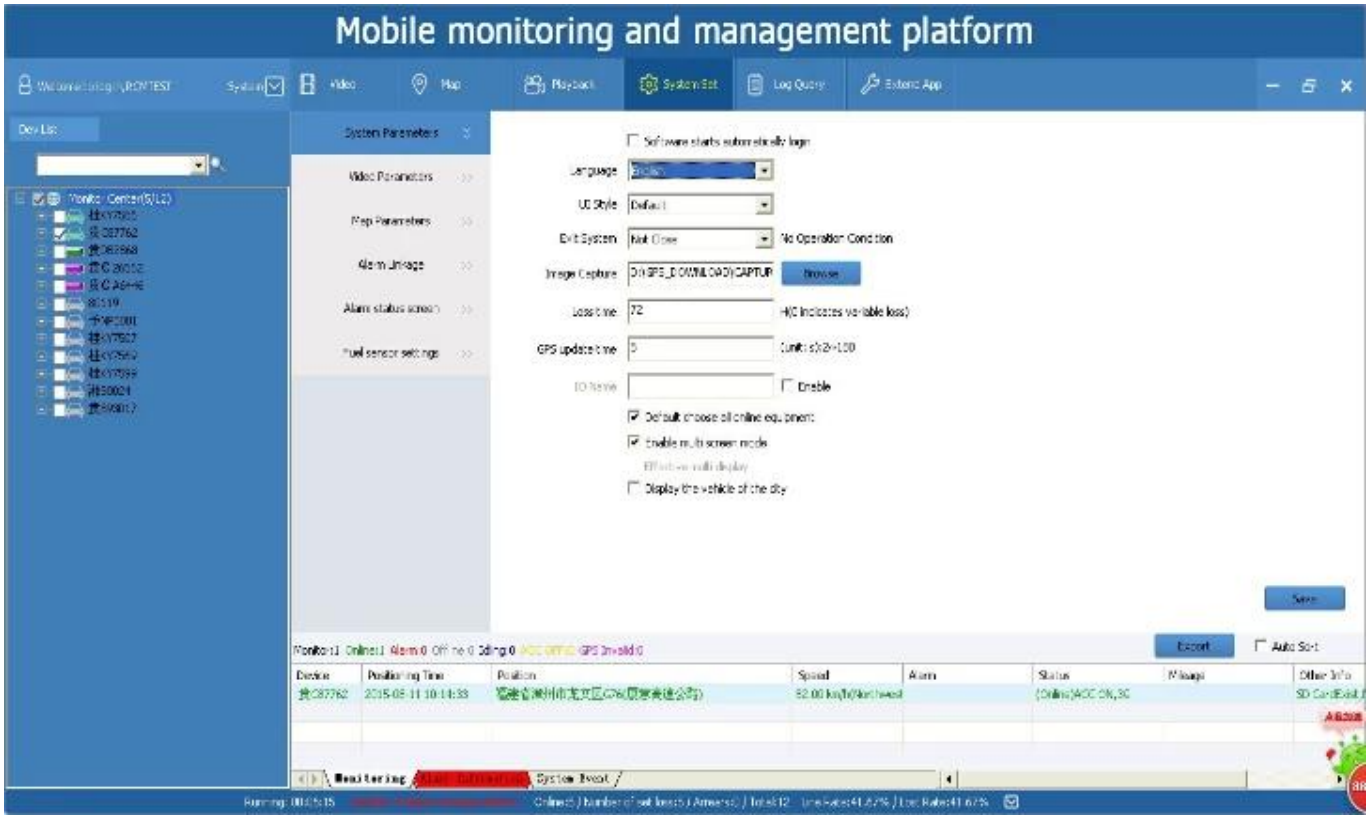

Applications

Bienvenue à contacter Richmor pour plus de détails!

Skype: rcmcctvsales5

WhatsApp: + 86-18126263838