Neueste Polizei Körper getragen Kamera Infrarot wasserdicht Portable DVR

Built in GPS und WiFi 3 g 4 g Police Body Wearable und tragbare Kamera DVR Body getragen Kamera

Verpackung Details:	Color Box/Karton
Lieferumfang:	3 ~ 5 Arbeitstage für Sample-Order

Hauptmerkmale

(1) 2,4 Inch Color Display Built-in;

(2) 2100mAh Lithium-Ionen-Akku mit großer Kapazität;

(3) Full D1 Real-Time Video & Audio Recording;

(4) max. 128 GB Micro-SD-Karte unterstützt;

(5) integriertes GPS-Modul.

(6) 2-Wege-Audio, unterstützt PTT-Talkback;

(7) 3 g/4 GB Remote View auf PC oder Smartphone;

(8) eingebautes Wi-Fi-Modul.

Spezifikationen

Betriebssystem	**Linux**	
Sicherheits-Management	**Administratorkennwort**	
Video und Vorschau	**Videoeingang**	**Externe Kamera, oberhalb 70 Grad View angle**
	OSD	**Zeit/Datum/Geräte-ID/GPS**
	Video Kompression	**H. 264 Kompression Codierung**
	Dual-Stream	**Unterstützt**
	Auflösung	**D1/hd1/CIF wählbar**
Audio	**Audioeingang**	**Externes Mikrofon**
	Audio Kompression	**G. 726 Codierung**
Aufnahme	**Speichermedium**	**Micro-SD Karte (1 g ~ 128 g)**
	Dateiformat/System	**ASF/FAT32**
	Record-Modus	**Automatisches aufzeichnen nach dem Systemstart**
	Video-Suche	**Suche nach Datum/Uhrzeit**
	Wiedergabe	**Lokale Wiedergabe; Support 2/4/8/ 16 mal schneller vorwärts/rückwärts**
TFT-Display	**Größe**	**2,4 Zoll LCD**
	Auflösung	**480 * 234**
Kabellose Übertragung	**3 g Modul Built-in (4 g optional)**	
Wi-Fi	**eingebautes WiFi-Modul**	
GPS	**Integriertes GPS-Modul**	
System-Upgrades	**Upgrade von tf Card**	
Stromversorgung	**Akkukapazität**	**Li-Ion Akku, 2100mAh, 7,4 v**
	Ladezeit	**Weniger als 3 Stunden**
	Arbeitszeit	**Über 4 Stunden**
Betriebsumgebung	**Temperatur**	**-20 ° c ~ + 50 ° c**
	Luftfeuchtigkeit	**20% bis 90%**
Abmessungen	**65 (b) x 130 (h) x 30 (d) mm**	
Drei Proofings	**Grade: IP54**	
Gewicht	**NET: 475 g, (1.05 lb)**	

Produkt-Showcase

OK

Clientsoftware

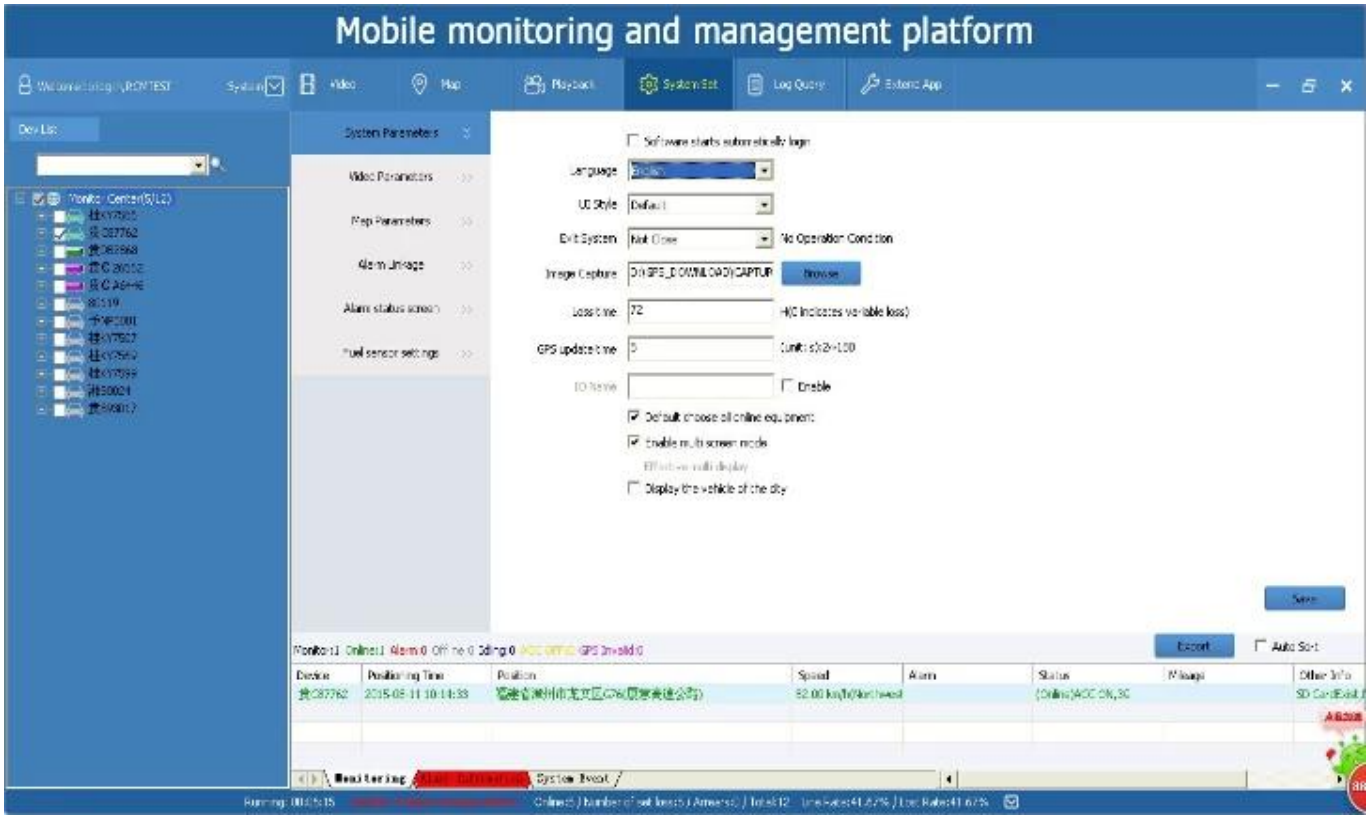

Anwendungen

Willkommen bei Richmor für weitere Details!

Skype: rcmcctvsales5

WhatsApp: + 86-18126263838