RCM-MDR7104

产品规格:

项目		参数
操作系统		Linux的
语言		英语/中国/定制
视频压缩		H.264压缩
OSD		覆盖信息，如日期时间和车辆ID
GUI	图形用户界面	设置系统参数与遥控器
视频记录系统	视频输入	4路960P / 720P AHD输入，航空接头，1.0VP-P，75Ω
	视频输出	1 CVBS，1.0VP-P，75Ω，航空，支持1路全屏，4路屏幕视图
	预习	支持1路和4路预览， 支持手动/报警触发全屏预览
	解析度	720P / D1 / HD1 / CIF，MAX：720P的4通道和4通道D1的
	画面质量	1-4级别中，1是最高水平。
	视频标准	PAL：100F /秒，CCIR625线，50field; NTSC：120F /秒，CCIR525线，60field; 到岸价：256Kbps的~1.5Mbps的，8级视频质量可选; HD1：600KBPS~2.5Mbps，8级视频质量可选; D1：800Kbps~3Mbps的，8级视频质量可选; 720P：4Mbps的-6Mbps的，多层次的视频质量可选
	记录模式	默认设置为开机后自动拍摄。 定时录像，报警触发录像，手动录像的支持。
音频	音频输入	4路航空插头输入
	音频输出	2CH，耳机连接前面板，后面板BNC连接上
	压缩	G.726压缩，8KB / s的速度
报警输入		7CH报警输入，1路AD输入，脉冲速度输入，报警联动
报警输出		2CH报警输出，支持光/声音报警传感器，油/断电
接口		3CH RS232，POS /燃油传感器/ LED广告连接
		1路485接口，连接云台摄像机
无线传输		支持内置3G传输，WCDMA，CDMA2000，GPRS，EDGE; 内置4G模块（可选），TDD-LTE，FDD-LTE
GPS定位		支持内置GPS / BD模块
存储	硬盘	最大2.5“1TB移动硬盘
	SD卡	最大128GB的SD卡记录镜像保持数据安全
	更新	支持USB更新，SD卡更新，OTA远程更新
	文件格式	H.264
	文件系统	特别FAT32文件系统
	USB	对数据的前面板USB接口备份接U盘，硬盘
实录回放	视频搜索	搜索创纪录的时间/记录类型等
	回放	最大支持4路回放在同一时间/停止/快/慢
		支撑着，并在速度落后玩法：×2，X4，X8，X16。
安全		用户/管理员2级不同的密码

可选功能	语音通话	支持语音呼叫对方
	TTS语音播报	支持TTS语音播报功能。
	串口扩展	支持LED广告面板，机油感应器， POS机，公交车站广播，车载OBD，ect.external设备
电压和放大器;功率	能源管理	宽Voltage.Support定时/延时关闭
	输入电压	DC: 6V + - + 36V
	输出电压	+ 12V~1.5A, + 5V 1.5A~
	功率	工作< 5W
工作环境	温度	-20℃ - + 70℃
	湿度	20% - 80%
其他	尺寸	200（d）* 187（宽）×62（高）mm
	重量	1.90公斤

产品展示:

Mobile DVR
USB
IR
AV OUT
PWR GPS HOT HDD SD REC ALM NET

AV Input & Output Cables

Power Cable

IO Cables

Remote Control

3G Antenna

WIFI Antenna

CD (Manual & Software Inside)

7000 HDD Mobile DVR

Product Introduction

Device Series

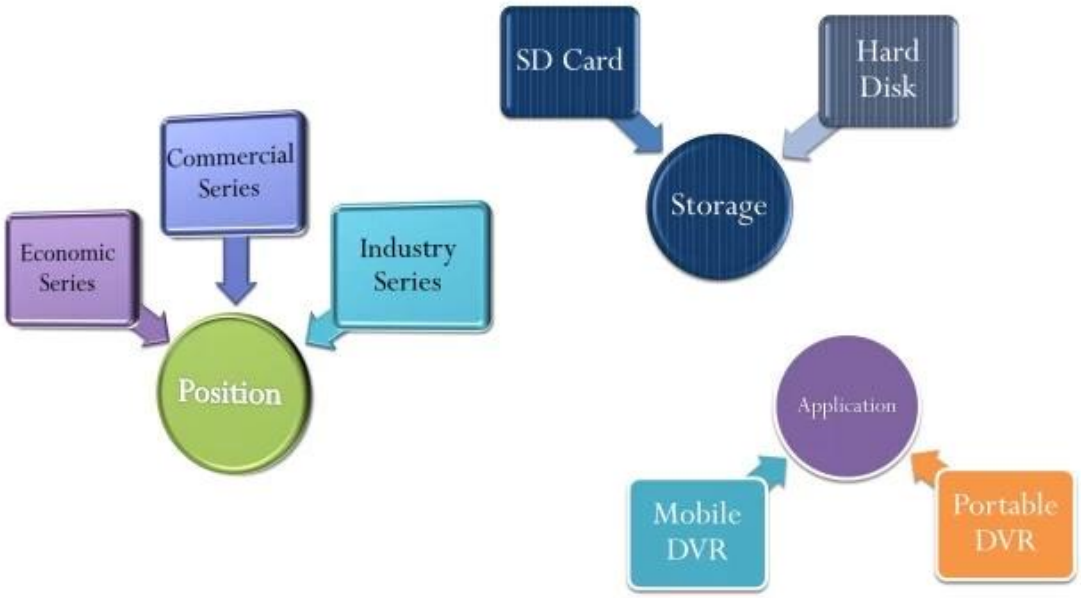

Product Advantage

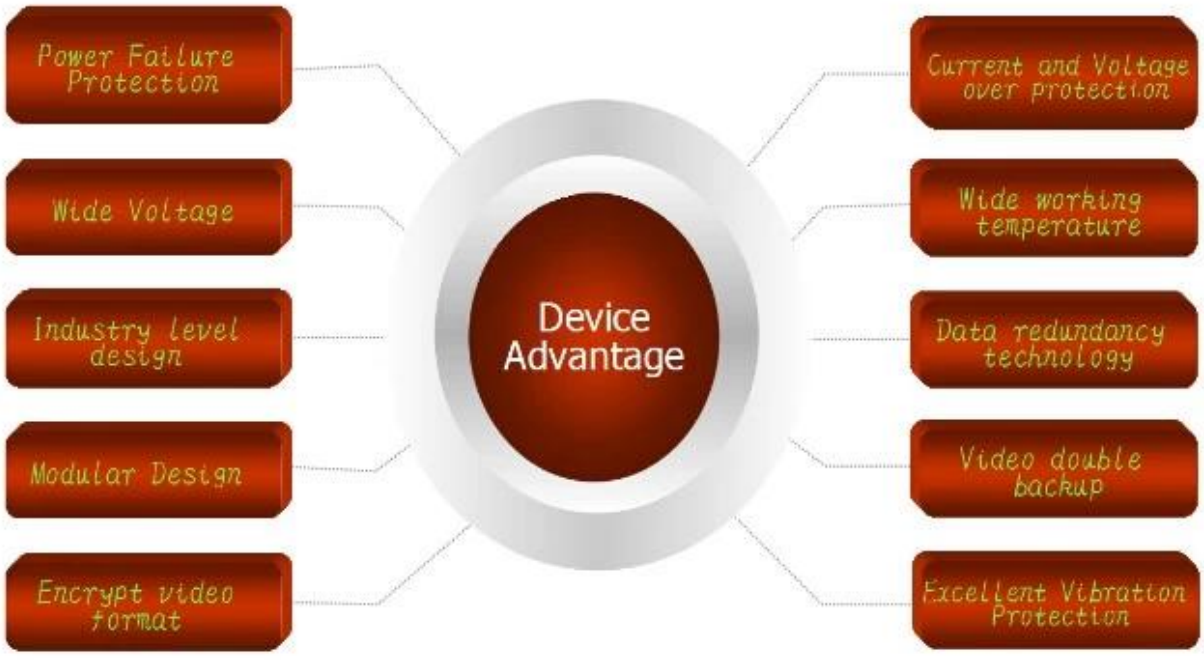

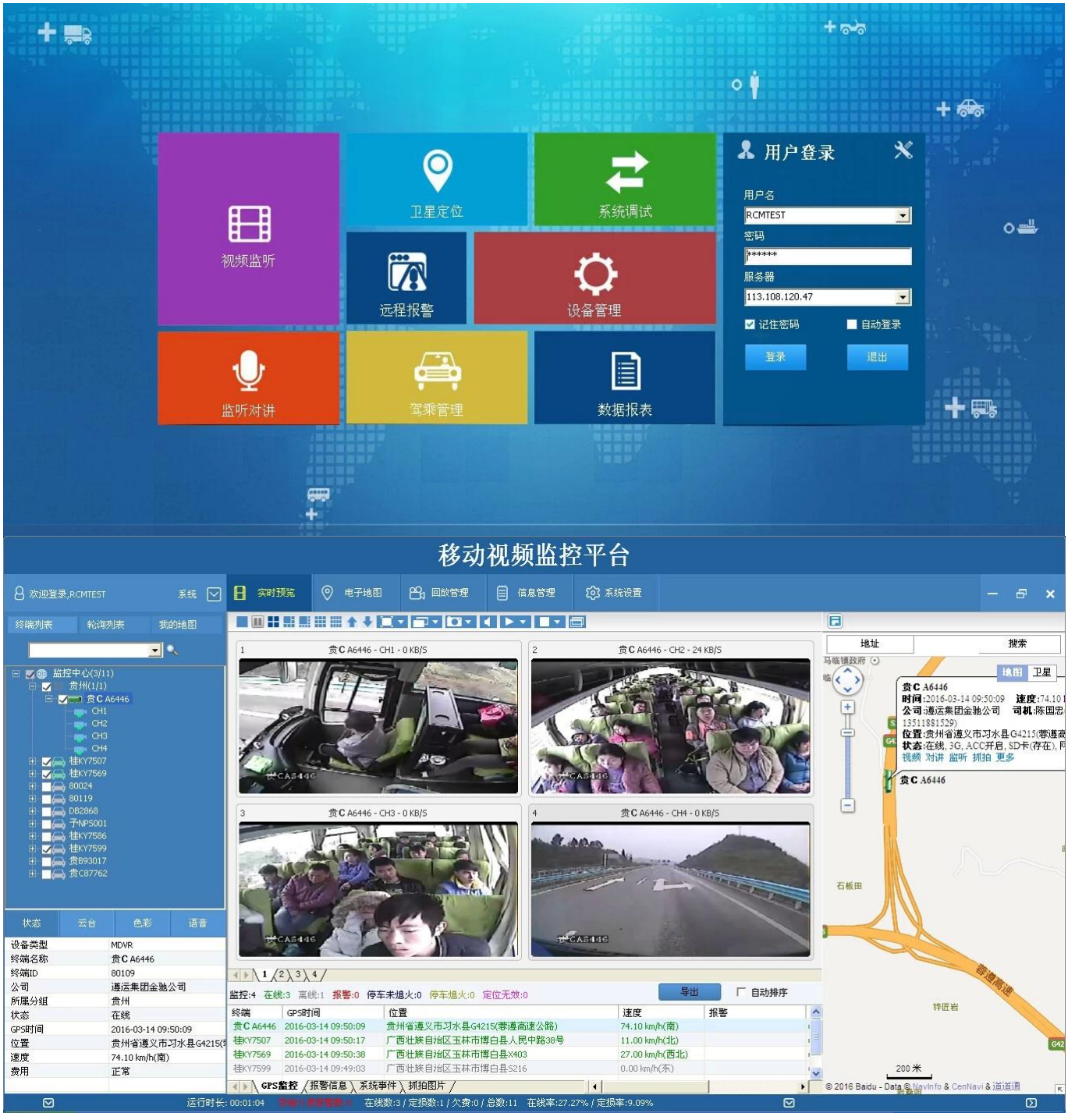

客户端用户图形界面

我们MDVR支持移动客户端，如PC，手机等监控。

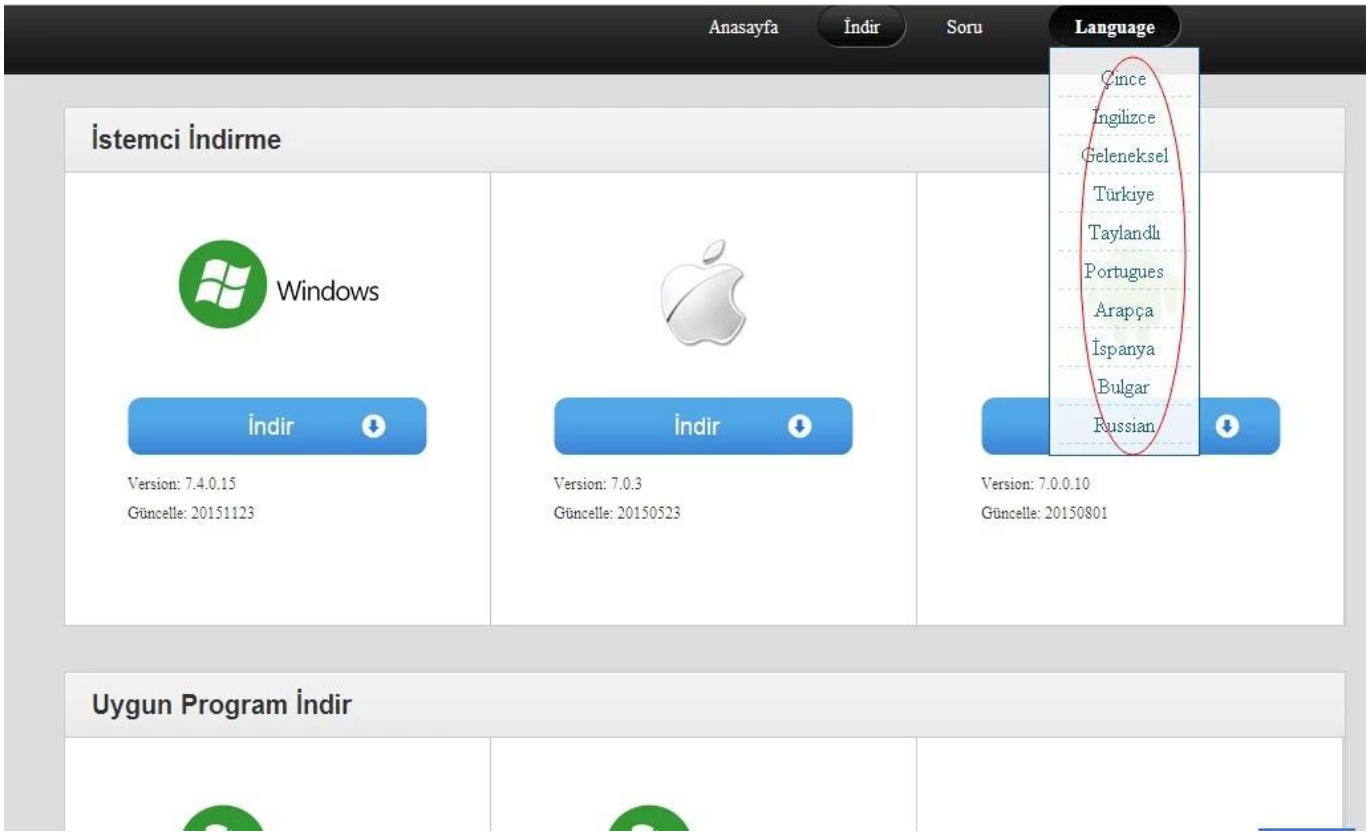
Anasayfa
İndir
Soru
Language
Çince
İngilizce
Geleneksel
Türkiye
Taylandlı
Portugues
Arapça
İspanya
Bulgar
Russian
İstemci İndirme
Windows
İndir
Version: 7.4.0.15
Güncelle: 20151123
İndir
Version: 7.0.3
Güncelle: 20150523
Version: 7.0.0.10
Güncelle: 20150801
Uygun Program İndir

CERTIFICATE QUALITY
3C
CE
FCC
ROHS
VERIFICATION OF CONFORMITY
TCB
TCB
PATENT CERTIFICATE

□□□□□

□□□

Richmor

CPSE2012 in Shenzhen

CPSE2013

10.29-10.31

4 Booth we have

Welcome you !!!

CPSE2012-- Guangdong TV Report-Shenzhen Richmor

有关产品的详细信息，通过电子邮件发送我们的代表 西尔维亚。