# chجرام 4 جرام 1080 وعاء كاميرا فيديو 2 تيرا بايت هد فغا إلى 5 3 سيارة دفر المحمول للمدرسة حافلة **روموت عرض المراقبة**

(رسم-مدر 7105 سيريز)

**إيبك حل حافلة مدرسية CHهد دفر المحمول مع 1 CHغس ويفي 5 4G Gروموت عرض المراقبة 3**

## صور التفاصيل

**غس ويفي هد موبايل دفر / نفر مع 1 تش إيبك chروموت عرض المراقبة 3 جرام 4 جرام 5**

**غس ويفي هد موبايل دفر / نفر مع 1 تش إيبك chروموت عرض المراقبة 3 جرام 4 جرام 5**

## مواصفات المنتج

**غس ويفي هد موبايل دفر / نفر مع 1 تش إيبك chروموت عرض المراقبة 3 جرام 4 جرام 5**

H.264 Compression Mode, Max support 5CH Million pixels HD video surveillance/ recording/ playback **(4CH real-time 720P Million Pixels AHD input or 4CH Analog Standard Definition camera input, or 2CH HD input+2CH SD input) + 1CH 1080P IP Camera input ;** Exclusive pre-allocate DVR Special File System Technology,Solving repeatedly wipe cause file fragmentation, solving SD card file system collapse, data loss and cannot find SD card and file garbled, ensure the integrity of the data. 8-36V Adaptive Wide Voltage input, Super Low Power Consumption Design;HDD+SD card storage (maximum support 2TB 2.5" hard disk and 128GB SD card. ) It can be completely resist car Vibration,Dust and others cause data corruption; Support GPS/BD/G-SENSOR ; High Reliability Aviation Connectors,High Cost Performance with reliable stability,simple and clear operation menu .

**اوبإيل دفر / نفر مع 1 تش إيبكm غس ويفي هد G 4g 5chروموت عرض المراقبة 3**

**Fron LED Indicators**

**غس ويفي هد موبايل دفر / نفر مع 1 تش إيبك chروموت عرض المراقبة 3 جرام 4 جرام 5**

**Back Panel IO Indicators**

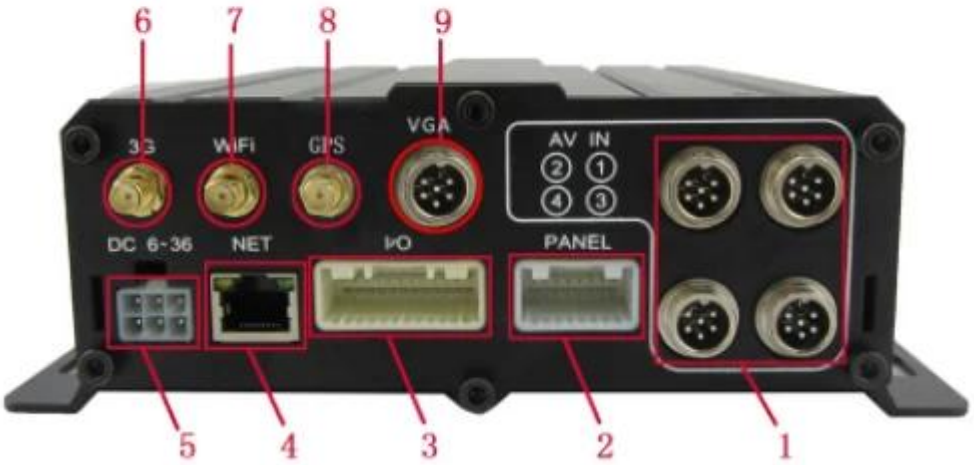


## ريتشمور المراقبة واجهة المستخدم الرسومية

The main menu includes: Search, System setup, Rec setup, Network setup, Alarm setup, Peripheral setup, System Tools, System Information, as below:

# ورقة المعلمة MDR7105-رسم

| | | |
|---|---|---|
| □□□ | | □□□□□ |
| OS | | □□□□□ |
| □□□ | | □□□□□ □□□ / □□□□□□□ / □□□□□□□□□□ |
| □□□□□□□ □□□ | | H.264 □□□ |
| OSD | | □□□□□ □□□□□□□ □□□□□ □□□ □□□□□□□□□ □□□□□ □□□□□□□ |
| □□□□□ □□□□□□□□ □□□□□□□□ | □□□□□ □□□□□□□□ □□□□□□□□ | □□□ □□ □□□□□□ □□□□ □□ □□□□□□ □□□□□□ □□□□□. |
| □□□□ □□□□□ □□□□□□□ | □□□□□ □□□□□□□ | 4CH 720 □□□□□□□ □□□□□ □□p □□□□ □□□□□<br>/ □□□□□□□ □□ □□□□□□□□□<br>4CH 2 / □□□□□ □□□□□ □□□□□ □□□□□□□□□CH □□□□□□<br>+ □□□□□□□<br>2ch 1 + □□□□□□ □□□□□□ □□ch 1080 □□□□ □□□□<br>□(□□□□□□□ □□□□□□<br>1.0 □□□□□ □□□□□□□vp-p□ 75Ω |
| | □□□□□ □□□□□□□ | 2CH 1 + □□□□□□□ □□□□CH □□□□□□□□□ □□□ □□□□□<br>1.0Vp-P□<br>75Ω□ 1 □□□CH 4 □□□□□□□ □□□□CH □□□□□□ □□□ |
| | □□□□□□ | □□□□□□□□□ □□□□□ 4 □ □□□□ 1 □□□<br>/ □□□□ □□□ □□□□□□ □□□ □□□□□ 5<br>□□□□□□□□ □□□□□□ □□□ □□□□□□ □□□□□ |
| | □□□□□□ | 1080p / 720p / d1 / hd1 / 720 □□□□□ 4 :□□□□ □□□□p<br>+<br>1080P / 4 □□□□□ D1 |
| | □□□□ □□□□□□ | 1-4 □□□□□ □□□□ □□ 1 □□□□□□□□. |
| | □□□□□ □□□□□ | 100 :□□□f / s□ CCIR625 50 □□□□field□<br>120 :□□□□f / s□ CCIR525 60 □□□field□<br>256 :□□□Kbps ~ 1.5Mbps□ 8 □□□□□□□ □□□□ □□□□□<br>□□□□□□□□<br>HD1: 600Kbps ~ 2.5Mbps□ 8 □□□□□□□ □□□□ □□□□□<br>□□□□□□□□<br>D1: 800Kbps ~ 3Mbps□ 8 □□□□□□□ □□□□ □□□□□<br>□□□□□□□□<br>720P: 4Mbps-6Mbps□ □□□□ □□□□□□□□□ □□□□□□<br>□□□□□□□ □□□□□□□ |
| | □□□ □□□□□□□ | □□□ □□□□□□□□ □□□□□□□ □□ □□□□□□□□□ □□□□□□□<br>.□□□□□□<br>□ □□□□□ □□□□□□ □□□□□ □□□□□□ □□□□□<br>□□□□□□ □□□□□ □□□□□. |
| □□□□ | □□□□□ □□□□□ | 4CH □□□□□□□ □□□□□□□□ □□□□□□□ |
| | □□□□□ □□□□ | 2CH□ □□□□□□□□□ □□□□□□ □□ □□□□□□□ □□□□□<br>□□□□□□□ □□□□□□ □□□ □□□□□□□ □□□ |
| | □□□ | G.726 8 □□□□KB / □□□□□□ □□□□□ |
| □□□□□□□ □□□□□ | | 7CH 1 □□□□□□□□ □□□□□CH □□□□□□□□□ □□<br>□□□□□ □□□□□ □□□□□□□□□ □□□□ □□□□ |

| | | |
|---|---|---|
| □□□□□□□ □□□□□ | | 2ch / □□□ □□□ □□□□□□□□ □□□□□<br>□□□□□□ □□□ / □□□□□ □□□□□□□□□□ □□□□□ □□□□□<br>□□□□□□□□□ |
| □□□□□ □□□ | | 3CH RS232□ / □□□□□□□□□ □□□□□□ / □□□<br>□□□□□ □□□□□ □□□ |
| | | 2CH 485 □□□□□□□□ □□□ □□□□□ □□□□□□ |
| □□□□□□□□ □□□□□□ □□□□ | | 3 □□□□□□ □□□□□ □□□ □□ □□□□ □□□G□ □□□□□<br>CDMA2000□ □□□□ □□□□<br>4 □□□□ □□ □□□□G □□-□□ □□□-□□ □□□□□□□□ |
| □□□□□□ □□ | | □□□□ □□ / □□ □□□□ □□□ |
| | HDD | □□" 2.5 □□□□ |
| □□□□□ | □□□□□<br>□□□□□□□ | □□□□□□ □□□□□ □□□□ □□ □□□□□ □□□□□□□□ 128 □□□□<br>□□□□□□□□ □□□□□ □□□ |
| | □□□□□ | □□□□□□ □□ □□□□□ □□□□□□ □□□□ □□□<br>□□□ □□ □□□□□□□ □□□□ |
| | □□□□□<br>□□□□□ | H.264 |
| | □□□□<br>□□□□□□□ | □□□ □□□□ FAT32 □□□ |
| | □□ □□ □□ | □ □□□□□□□□ □□□□□□ □□□ □□□□ □□□□□<br>□□□□□ □□□□□ □□□□□□ □□ □□□ □□ □□□□□□□□ □□□□□□□□ |
| □□□<br>□□□□□□□ | □□□□□ □□□ | □□□ □□□□□ □□□ / □□□□□ □□□□□ □□□□ □□ □□□□□ |
| | □□□□□ | 4 □□□ □□□□CH / □□□□□ / □□□□□<br>□□□□□ □□□ □□ □□□□ / □□□□ |
| | | □□□□□□ □□□□□□ □□□<br>□□□□□ □□□□□: x 2□ x4□ x8□ x16. |
| □□□□□□ | | □□□□□□□□ □□□□□□ □□□□ □□□□□ 2 □□□□□□ / □□□□□□□□ |
| □□□□□<br>□□□□□□□□ | □□□□□□<br>□□□□□ | □□□□□ □□□□□ □□□□□□□ □□□□□□ □□□ |
| | □□□□ □□□ □□ | □□□□□□ □□□□ □□□□□ □□□□ □□□ □□□□ □□□□□ □□□. |
| | □□□□□<br>□□□□□□□ | □□□□□□□□□□ □□□□ □□□ □□□<br>□□□□□□□ □□□□□□□□ □□□□ □□□□ □□□□□□□□□□ □□□□□<br>□□□□□ □□□□ .□□□ □□□□□ □□□□□ |
| & □□□□□<br>□□□ □□□□ | □□□□□<br>□□□□□□ | / □□□□□ □□□□□ / □□□□ □□□ .□□□□□ □□□□□<br>/ □□□□□ □□□ / □□□□□ □□□ / □□□□□ --□□□<br>□□□ □□□□□□□ □□□. |
| | □□□□□□<br>□□□□□ | 6 + :□□V - + 36V |
| | □□□ | 5> □□□□W |
| □□□□<br>□□□□□ | □□□□<br>□□□□□□□ | -20 ℃ - + 70 ℃ |
| | □□□□□ | 20□ - 80□ |
| □□□□□□□ | □□□□ | 200 (D) * 187 (W) * 62 (H) □□ |
| | □□□ | 1.90 □□□ |

## تفاصيل الميزات

1. دعم 5 CH (4 مدخلات الفيديو وتسجيل الفيديو والتشغيل في الوقت الحقيقي 720 CH / P ميجا بكسل التناظرية هد الإدخال 1080P CH التناظرية تعريف موحد إدخال مختلطة + 1 CH عالية الوضوح و 2 CH التناظرية معيار تعريف الإدخال / 2 CH 4 (شبكة كاميرا الإدخال

2. 3ch 2) إخراج الفيديو ch 1 إخراج الفيديو، دعم الأمامية والخلفية الإخراج؛ حصري قبل ch كفبس إخراج الفيديو3) إخراج فغا لاختياري تخصيص دفر خاص نظام الملفات التكنولوجيا، حل مرارا وتكرارا مسح سبب تجزئة الملف، حل نظام التخزين ملف تحطم، فقدان البيانات ولا يمكن العثور على وسائط التخزين والملفقة مشوشة، وضمان سلامة البيانات.

4. 8-36V. الجهد واسعة مع انخفاض استهلاك الطاقة. دعم عكس الحماية، الإفراط في الجهد / الإفراط في الحماية الحالية. المعدات الطرفية إمدادات الطاقة. الترا منخفضة تصميم V أوتبوت ماكس إلى 10 أمبير الحالي، دعم 12 فولت و أمبير. 5 السلطة؛

5. 10-8 فريد يو بي إس تكنولوجيا يضمن سلامة السجل عندما يحدث انقطاع التيار الكهربائي، حتى يمكن أن تستمر لمدة s.

6. هد + سد بطاقة التخزين (دعم 2.5 "هد، ماكس 128 جرام بطاقة سد) حماية من صدمة & أمب؛ الغبار الضرر؛ دعم أوسب ميناء النسخ الاحتياطي للبيانات وتحديث الجهاز؛

7. دعم 2 منافذ أوسب، النسخ الاحتياطي للبيانات وترقيات المعدات.

8. دعم 9 CH (1 مدخلات الإنذار + 8 CH مدخلات التناظرية 2 CH، (إو المدخلات التنبيه CH إخراج التنبيه مستقلة.

9. دعم 2 كان واجهة.

10. دعم هد التدفئة وظائف، يمكن أن تعمل في بيئة قاسية.

11. بد / دعم غس / g-- الاستشعار وحدة الإرشاد؛

12. 3 تحقيق رصد في الوقت الحقيقي من خلال G / 4G.

13. دعم البث / الداخلي / نص إرسال الخ؛ يمكن إضافة استشعار النفط / استشعار درجة الحرارة / بوس / ليد لوحة الإعلانات؛

14. دعم وتغ ترقية الجهاز تلقائيا، يمكن للجهاز ترقية ترقية الإصدار تلقائيا، والصيانة هي أكثر ملاءمة

15. دعم يوس / الروبوت الهاتف رصد عن بعد

16. عالية الموثوقية الموصلات الطيران، وارتفاع تكلفة الأداء، مستقرة وموثوق بها.

لاعب واجهة البرنامج (CMSV6 في بيسي)

## في الهاتف المحمول CMSV6.

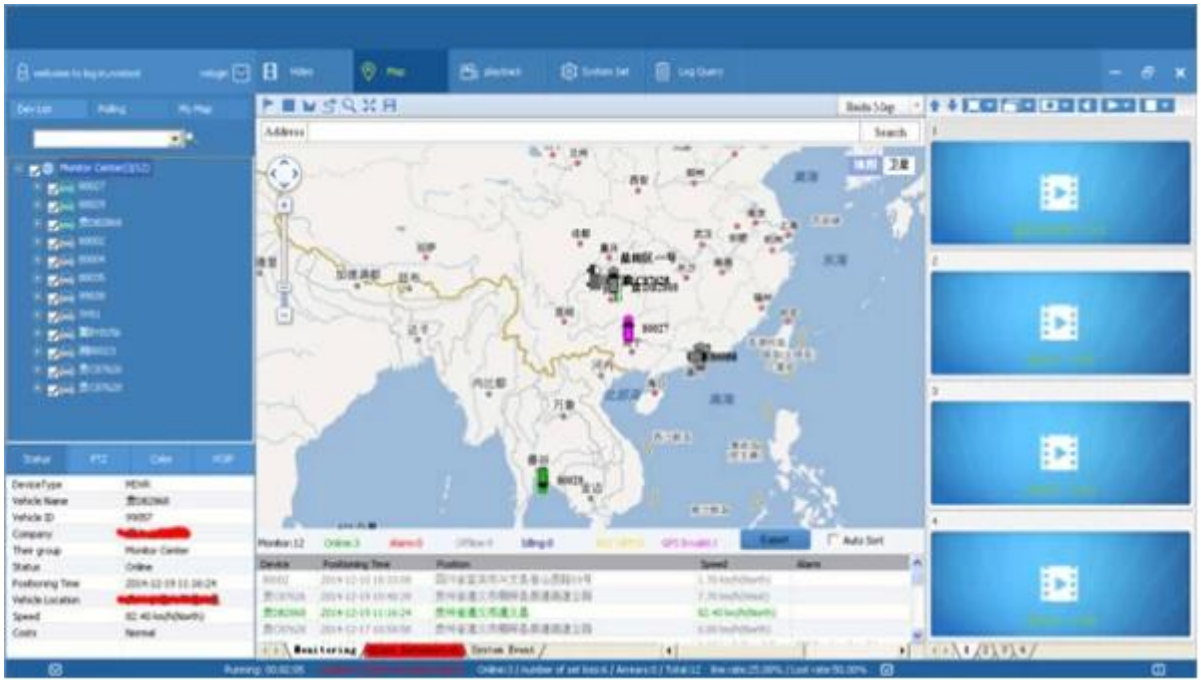

## يكون كل شيء في كف يدك

**فون، الروبوت، نظام آي باد Support-- رصد في الوقت الحقيقي عبر الهاتف المحمول**

**منصة المراقبة بلايباك**

□□□□□ □□□□□□□□ □□□ □□□□□□□ □□□□□□□ك

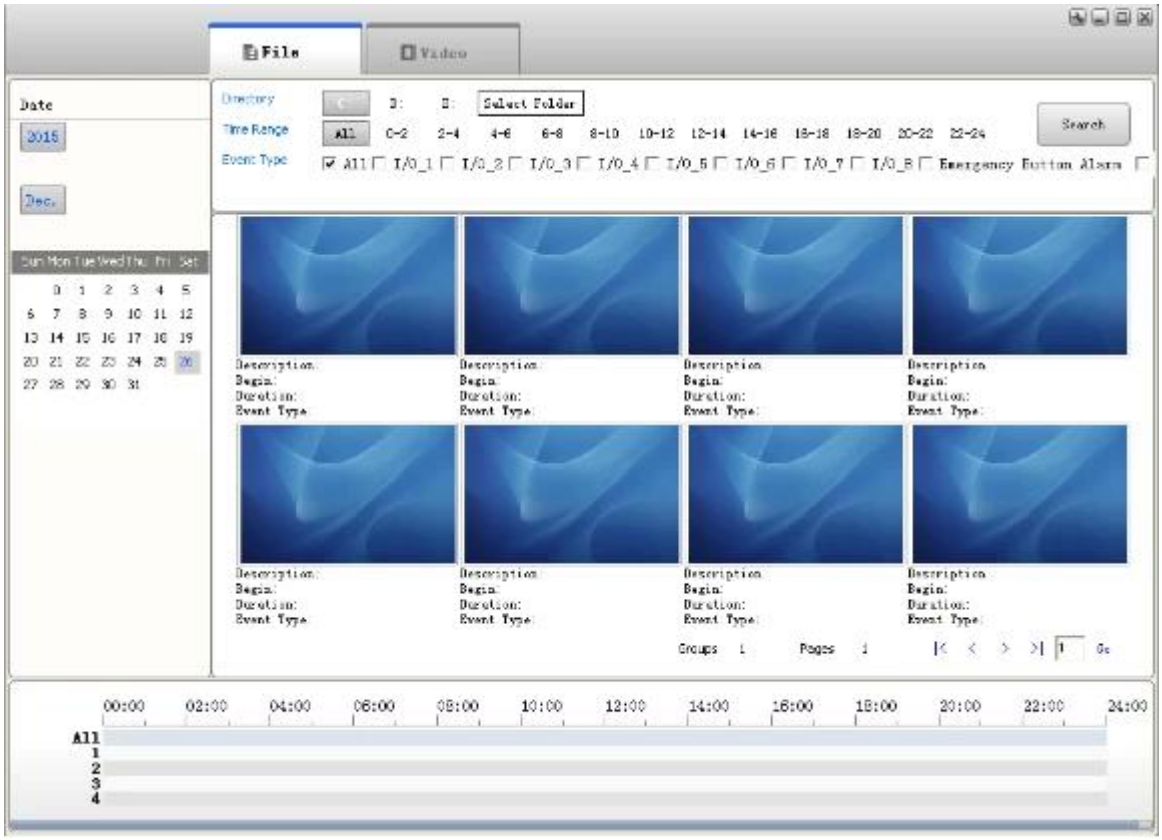


## ريتشمور القضية الفعلية

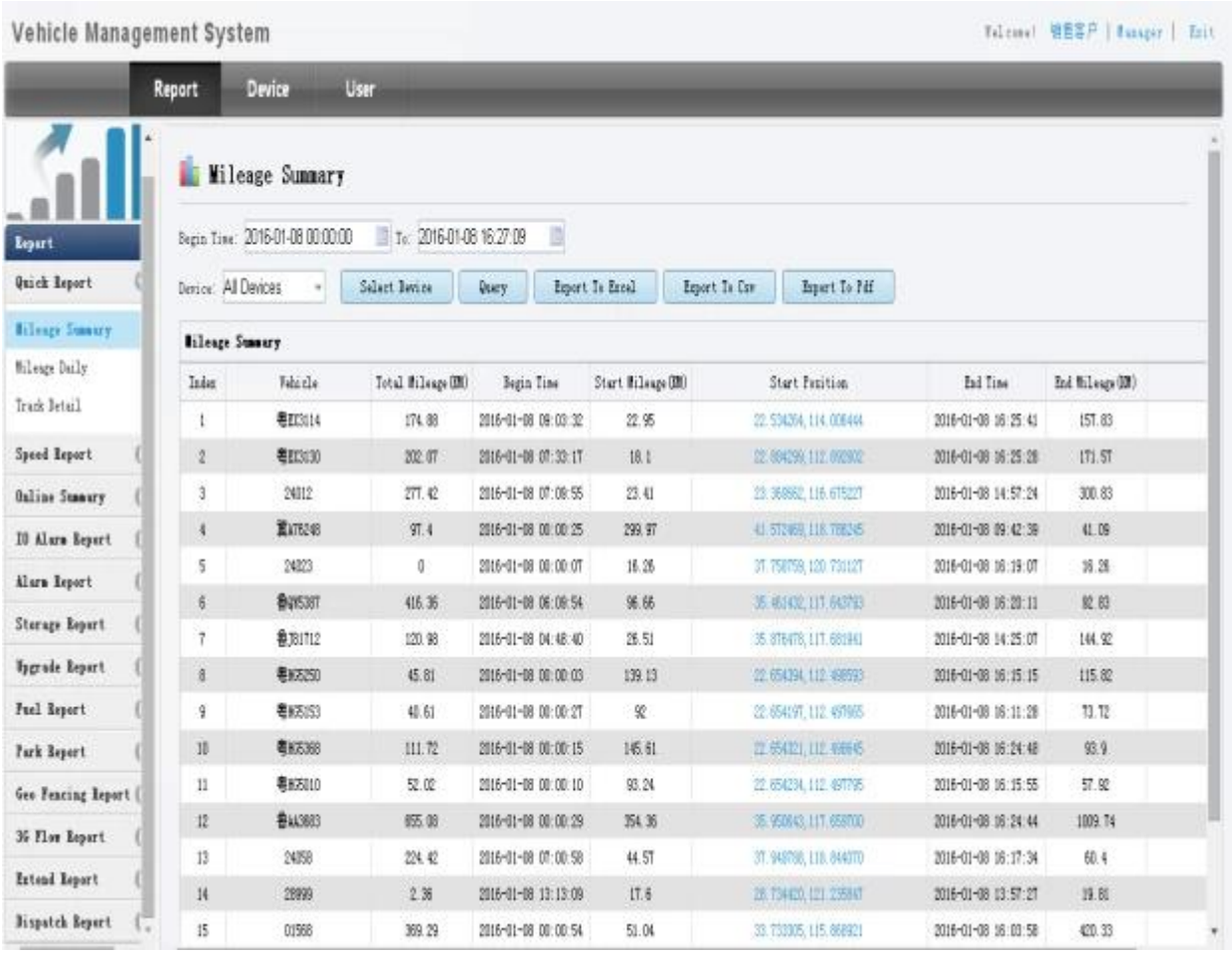
Vehicle Management System
Report
Device
User
Mileage Summary
Report
Quick Report
Mileage Summary
Mileage Daily
Track Detail
Speed Report
Online Summary
IO Alarm Report
Alarm Report
Storage Report
Upgrade Report
Fuel Report
Park Report
Geo Fencing Report
3G Flow Report
Extend Report
Dispatch Report
Begin Time: 2016-01-08 00:00:00
To: 2016-01-08 16:27:09
Device: All Devices
Select Device
Query
Export To Excel
Export To Csv
Export To Pdf
Mileage Summary
Index | Vehicle | Total Mileage(KM) | Begin Time | Start Mileage(KM) | Start Position | End Time | End Mileage(KM)
1 | 粤EX3014 | 174.88 | 2016-01-08 09:03:32 | 22.95 | 22.534204, 114.006444 | 2016-01-08 16:25:43 | 157.83
2 | 粤EX3030 | 202.07 | 2016-01-08 07:33:17 | 18.1 | 22.894299, 112.092902 | 2016-01-08 16:25:28 | 171.57
3 | 24012 | 277.42 | 2016-01-08 07:09:55 | 23.41 | 23.368852, 116.675227 | 2016-01-08 14:57:24 | 300.83
4 | 粤A78248 | 97.4 | 2016-01-08 00:00:25 | 299.97 | 41.572969, 118.788345 | 2016-01-08 09:42:39 | 41.09
5 | 24023 | 0 | 2016-01-08 00:00:07 | 16.26 | 37.758759, 120.731127 | 2016-01-08 16:19:07 | 16.26
6 | 鲁QN538T | 416.36 | 2016-01-08 06:09:54 | 96.66 | 35.461432, 117.643723 | 2016-01-08 16:20:11 | 82.83
7 | 鲁J81712 | 120.98 | 2016-01-08 04:48:40 | 26.51 | 35.876478, 117.681841 | 2016-01-08 14:25:07 | 144.92
8 | 粤B05250 | 45.81 | 2016-01-08 00:00:03 | 139.13 | 22.654394, 112.498593 | 2016-01-08 16:15:15 | 115.82
9 | 粤B05153 | 40.61 | 2016-01-08 00:00:27 | 92 | 22.654197, 112.497665 | 2016-01-08 16:11:28 | 73.72
10 | 粤B05368 | 111.72 | 2016-01-08 00:00:15 | 145.61 | 22.654321, 112.498645 | 2016-01-08 16:24:48 | 93.9
11 | 粤B05010 | 52.02 | 2016-01-08 00:00:10 | 93.24 | 22.654234, 112.497795 | 2016-01-08 16:15:55 | 57.92
12 | 鲁A43883 | 855.08 | 2016-01-08 00:00:29 | 354.36 | 35.950643, 117.658700 | 2016-01-08 16:24:44 | 1009.74
13 | 24058 | 224.42 | 2016-01-08 07:00:58 | 44.57 | 37.948798, 118.844070 | 2016-01-08 16:17:34 | 60.4
14 | 28999 | 2.36 | 2016-01-08 13:13:09 | 17.6 | 28.734420, 121.235847 | 2016-01-08 13:57:27 | 19.86
15 | 01568 | 369.29 | 2016-01-08 00:00:54 | 51.04 | 33.733305, 115.868921 | 2016-01-08 16:03:58 | 420.33

## الوضعية

Richmor 锐驰曼
移动视频监控平台
公交客车 锐驰曼实用放心有品味

**تستخدم على نطاق واسع في سيارات الركاب والحافلات وسيارات الأجرة والحافلات المدرسية، شاحنة، مركبة خطيرة، سيارة شخصية وسفينة الخ.**

**شراء أدلة**

## التعبئة والتغليف

## وحدة مع جميع الملحقات القياسية مثل أف الكابلات / إو كابل / كابل الطاقة 1 / مفتاح الخ

**محايد ورقة مربع أو لون ورقة مربع مع شعار ريتشمور المطبوعة، نرحب أيضا حزمة مخصصة.**

AV Input Cables

AV Output Cable

IO Cables

Power Cable

Remote Control

CD ( Manual & Software inside)

**الشحن**

Richmor Brand Package

Standard Package

## تعاونت قوية مع دل / أوبس الخ لسرعة وسلامة التسليم.

**ا. 2-5 أيام بعد دفع تطهير لعينة النظام**

ب. 5-10 أيام بعد دفع تطهير يعتمد على كمية الطلب للطلب بالجملة.

دفع

## الخدمات

## 1. ويل المدربين فريق المبيعات والمهندسين ل سوبوبرت بسرعة والمهنية

2. أوم / أوديإم الخدمة

الشهادات

## معرض

## من نحن & الزبائن:

Richmor

CPSE2012 in Shenzhen

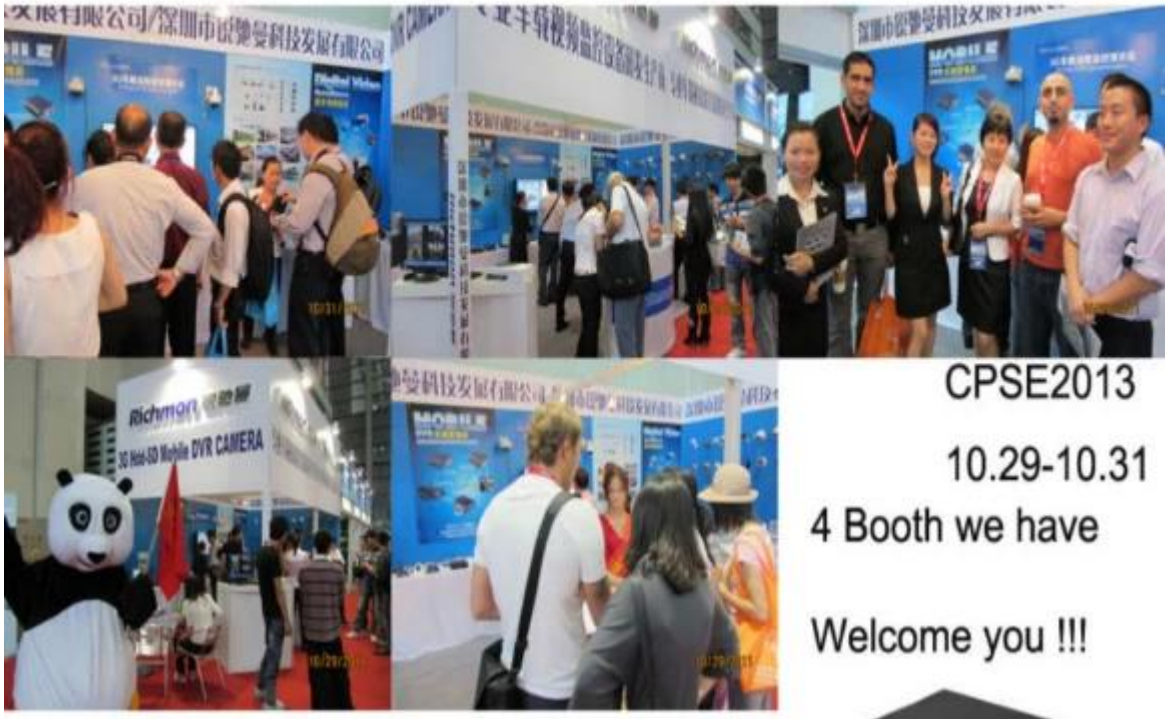


CPSE2013

10.29-10.31

4 Booth we have

Welcome you !!!

CPSE2012-- Guangdong TV Report-Shenzhen Richmor

**ما هو توقعنا**

Richmon
3G Hdd-SD Mobile DVR CAMERA

**كونه شريك مفيدة وطويلة الأجل تلبية الاحتياجات الخاصة بك.**

**أي سؤال حول مشروع سيارتك، اتصل ممثلنا فيكي.**

**البريد الإلكتروني: overseasales-7@rcmcctv.com سكايب: rcmcctvsales7**