

معامل

□□□□□□ □□□□□	(قنوات 2) بنيت الكاميرات، ودعم 2 المدخلات الخارجية، 2 الإخراج 4
□□□□□□ □□□	وضع الضغط H.264
□□□□□□ □□□□	وحدة & أمب؛ وفي اختياري 3G / 4G
□□□□	دعم بنيت غس / بد وحدة
G □□□□□□□□□□	الاستشعار G- دعم
□□□□□□	لينكس
□□□□□□□□ □□□□□	6 ~ 36V
□□□□□□	(كحد أقصى GB اثنين من بطاقة سد (كل دعم سد 128
□□ □□ □□	بناء في ميني أوسب
□□□□ □□□ □□	الدعم
□□□□□□□□ □□□□□□	قناة 1
□□□□□□□□ □□□	(واحد RS485 ومنفذ RS232 تش (منفذ واحد 1

وصف المنتج

ميكروفون متكامل (داخل سجل الصوت سيارة)
مكبر الصوت المتكامل (البث الصوتي والتراجع المبكر)
جهاز المضيف يحمل 6 حالة مؤشر الضوء (حالة عمل معدات المسح)
جهاز المضيف متكاملة زر إنذار واحد، واحد على زر الخروج وزر تبديل وفي واحد (أب ووضع محطة باليد)
الدمج في وحدة بلوتوث (دعم لاسلكية مقلقة والتقاط بواسطة زر بلوتوث اللاسلكية، وحققت سماعة الاتصال الداخلي وظيفة الهاتف)
وظيفة أب حققت 5 جهاز خارجي حصة الإنترنت) function.the بنيت إد وفي (تحقيق التحميل التلقائي والهاتف الذكي وظيفة الدمج في وحدة غس والهوائي (تحقيق إدارة سرعة السيارة والطريق)
دعم وظيفة مثيرة للقلق لرحيل الطرق والمدخل والخروج من منطقة. دعم المعدات 16 الطريق والمنطقة.
المتكاملة (تحقيق الصوت عن بعد ونقل الفيديو وإدارة الفيديو) G / 4G وحدة الجيل الثالث 3
وحدة الاستشعار (تحقيق التحميل التلقائي ينذر بالخطر عن الاهتزاز غير طبيعي، الانقلاب، تأثير وفرامل --بنيت-- محرر الطوارئ)
الدمج في إخراج الفيديو واحد (تحقق معاينة الفيديو وظيفة المعاينة الخلفية عن طريق الاتصال من الشاشة)
الدمج في فائقة مكثف (وقت العمل حوالي 8 إلى 11 ثانية تحت حالة انقطاع غير طبيعي للبيانات الأساسية دون خسارة القرص الصلب دون ضرر)
(كحد أقصى GB دعم اثنين من بطاقة سد (كل سد دعم 128

صور التفاصيل

BK6 ----- وحدات سبليت ميني كاميرا دفر



Richmor

FOCUS ON MDVR SYSTEM BUILDING GLOBAL BRANDS





Front Panel



Rear Camera

360° 3V Rotating

Side View



Back Panel

Stick upon
window glass



Front Camera
120° Rotating

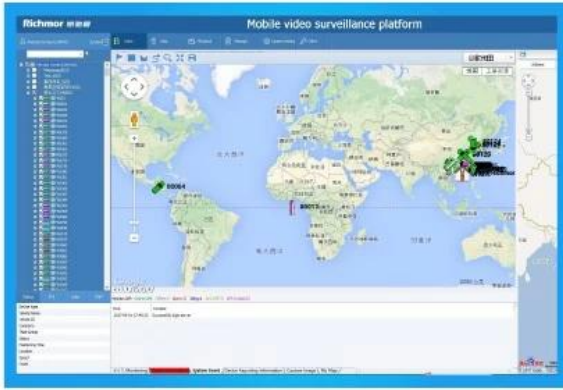

محتوى الحزمة

1 قطعة دفر المحمول، لكل مربع مع جميع الملحقات القياسية

ورقة المعلمة MDR210-رسم

بند	معامل
OS	لينكس

لغة	الصينية / الإنجليزية / حسب الطلب	
ضغط الفيديو	H.264	
OSD	تراكب المعلومات مثل تاريخ التاريخ ومعرف السيارة	
واجهة المستخدم الرسومية	واجهة المستخدم الرسومية	إعداد معلمات النظام مع وحدة التحكم عن بعد
نظام تسجيل الفيديو	إدخال الفيديو	وعاء العهد المدخلات / سد الإدخال / مختلطة 4ch 720 مدخلات الفيديو، vp-p، 75Ω الطيران موصل، 1.0
	إخراج الفيديو	1CH 1 + كفيس CH 1.0، إخراج فغا، Vp-p، الشاشة ch كامل الشاشة، ch 4 الطيران، دعم 1، 75Ω
	معاينة	دعم قناة 1 و 4 قنوات المعاينة. دعم دليل / إنذار الزناد ملء الشاشة المعاينة
	القرار	P سيف، ماكس: 4 قنوات 720P / D1 / HD1 / 720
	جودة الفيديو	المستويات، 0 هو أعلى مستوى 0-7.
	فيديو قياسي	field؛ 100 f / s، CCIR625 50، 120 field؛ خط، 60 f / s، CCIR525 60، مستوى جودة الفيديو 8، 1.5Mbps ~ Kbps سيف؛ 256 اختياري؛ مستوى جودة الفيديو 8، 2.5Mbps ~ HD1: 600Kbps اختياري؛ مستوى جودة الفيديو 8، 3Mbps ~ D1: 800Kbps اختياري؛ متعدد المستويات جودة الفيديو، 4Mbps-6Mbps، 720P: اختياري
وضع السجل	الإعداد الافتراضي هو التسجيل التلقائي بعد تشغيله. تسجيل موقوف، تسجيل الزناد إنذار و ويدعم تسجيل اليدوي.	
سمعي	إدخال الصوت	الطيران التوصيل، 4CH
	إخراج الصوت	الطيران التوصيل، 1CH
	ضغط	ثانية السرعة / KB ضغط، 8 726 G
إنذار الإدخال	إنذار المدخلات، أنواع دعم الربط التنبيه 4ch	
إنذار الإخراج	إنذار الإخراج 1CH	
واجهة الاتصالات	لاختياري 1CH RS485 أو 1 RS232 CH	
موضع	الاستشعار، G- دعم بنيت غس / بد وحدة، الذي بني في. يمكن إعادة وتحليل السيارة مدفوعة الطريق	
لاسلكي	وظيفة لاسلكية 4G / G دعم المدمج في الجيل الثالث 3 لنقل، تد-لت، فد-لت، CDMA2000، ودما	
كشف الحركة	دعم كشف الحركة التنبيه. (يمكن تعيين مدة تسجيل الفيديو بعد التنبيه على منصة)	
الاستشعار G	الاستشعار G- دعم	
تخزين	SD	كحد أقصى بطاقة سد GB بطاقة سد المزدوجة، كل 128 تسجيل حلقة
	تطوير	دعم بطاقة سد التحديث عن بعد
	تنسيق الملف	H.264
	نظام الملفات	خاص FAT32 نظام ملف

تشغيل الفيديو	بحث فيديو	البحث عن طريق تسجيل الوقت / نوع السجل الخ
	تشغيل	الإعادة / إيقاف / سريع / بطيئة في CH ماكس دعم 4 نفس الوقت دعم الأمام والخلف اللعب بسرعة x 2, x4, x8, x16.
الجهد & أمب؛ قوة	إدارة الطاقة	الجهد واسعة. دعم تيمد / تأخير قبالة
	إدخال الجهد	استهلاك الطاقة 36V + ~ 7V دس: + 8
	العمل العادي >14 واط، وضع الاستعداد و لوت؛ 0.5W	درجة الحرارة
	-20 °C 70 + إلى °C	بيئة العمل
رطوبة	20% إلى 80 %	كلمه السر
	المستخدم / المشرف 2 مستوى كلمة المرور المختلفة	الأمان
بحجم	112 (W) x36 (H) x138 (D) مم	الآخرين
الوزن الصافي	360G	رينتشمور المراقبة واجهة المستخدم الرسومية

ريك

The main menu includes: Search, System setup, Rec setup, Network setup, Alarm setup, Peripheral setup, System Tools, System Information, as below:



جيش التحرير الشعبى الصينى Summary أو جلاله أو موب ايل دفر ميليج

Vehicle Management System Welcome! 杨国平 | Manager | Exit

Report Device User

Mileage Summary

Begin Time: 2016-01-08 00:00:00 To: 2016-01-08 16:27:09

Device: All Devices

Index	Vehicle	Total Mileage(KM)	Begin Time	Start Mileage(KM)	Start Position	End Time	End Mileage(KM)
1	鄂D3114	174.88	2016-01-08 09:00:30	22.95	22.52429, 114.00844	2016-01-08 16:25:41	157.83
2	鄂D3130	202.07	2016-01-08 07:30:17	18.1	22.66429, 112.88282	2016-01-08 16:25:28	171.57
3	24012	277.42	2016-01-08 07:09:55	23.41	23.36952, 116.67527	2016-01-08 14:57:24	300.83
4	鄂A78268	97.4	2016-01-08 08:00:25	296.97	41.572492, 116.788245	2016-01-08 08:42:38	41.09
5	24023	0	2016-01-08 00:00:07	16.26	37.759759, 120.731127	2016-01-08 16:19:07	16.26
6	鄂Q5387	416.36	2016-01-08 06:09:54	96.88	35.461432, 117.643793	2016-01-08 16:28:11	92.83
7	鄂D71712	120.98	2016-01-08 04:48:40	26.51	36.878478, 117.681941	2016-01-08 14:25:07	144.92
8	鄂B2250	45.81	2016-01-08 00:00:03	138.13	22.654294, 112.489283	2016-01-08 16:15:15	115.82
9	鄂B5153	48.61	2016-01-08 00:00:27	82	22.654187, 112.487955	2016-01-08 16:11:28	73.72
10	鄂B3268	111.72	2016-01-08 00:00:15	148.61	22.654321, 112.488445	2016-01-08 16:24:48	93.9
11	鄂B5010	52.02	2016-01-08 00:00:10	83.24	22.654234, 112.487795	2016-01-08 16:15:55	57.82
12	鄂A3083	895.08	2016-01-08 00:00:29	354.36	36.992643, 117.658781	2016-01-08 16:24:44	1089.74
13	24058	224.42	2016-01-08 07:00:58	44.57	37.949788, 116.644070	2016-01-08 16:17:34	60.4
14	28998	2.36	2016-01-08 13:11:08	17.6	28.734432, 121.228847	2016-01-08 13:57:27	19.81
15	00588	369.29	2016-01-08 00:00:54	51.84	33.733305, 115.863821	2016-01-08 16:00:58	420.33

بیر واجهه البرنامج ريتشمور القضية الفعلية

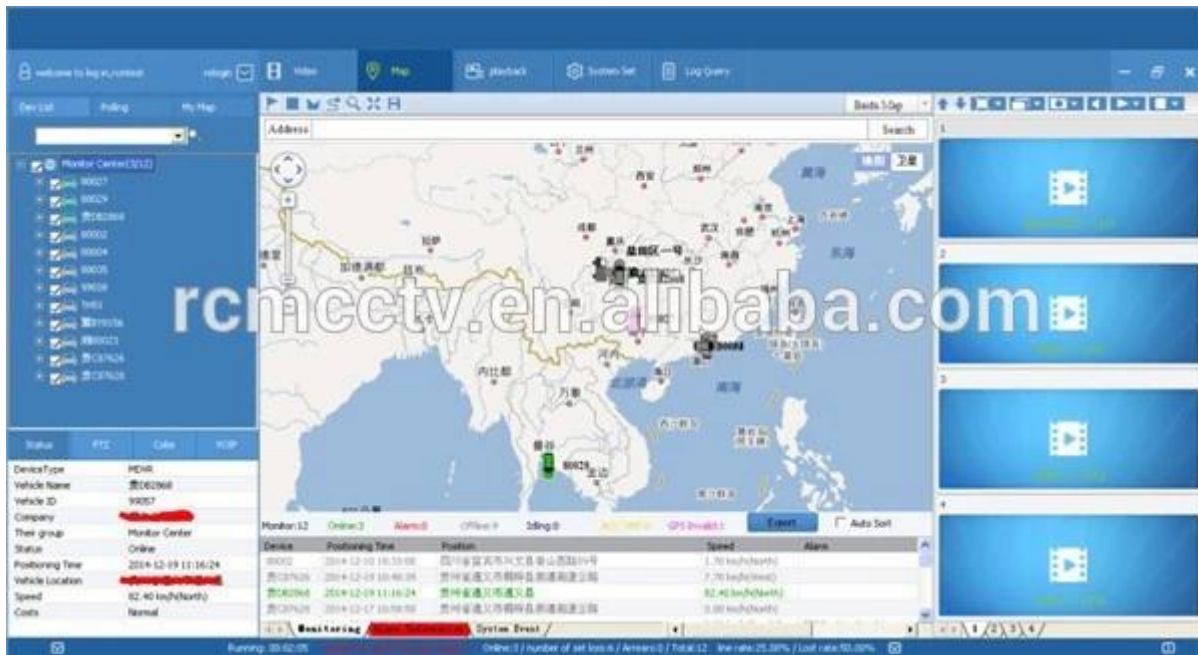

الوضعية



تستخدم على نطاق واسع في سيارات الركاب والحافلات وسيارات الأجرة، والحافلات المدرسية، شاحنة، مركبة خطيرة، سيارة شخصية وسفينة الخ.

شراء



Travelling Bus



Public Bus



Dangerous chemical car



Tobacco Logistics



Taxi



Truck



School Bus



Express Logistics



Road Police Car



Border Car



Traffic Inspection Car



Civil Work Vehicle



Escort Vehicle



Ambulance



Fixed place monitor



Ship Monitor

G uides والتعبئة والتغليف

وحدة مع جميع الملحقات القياسية مثل أف الكابلات / إي كابل / كابل الطاقة / مفتاح الخ 1

.محايد ورقة مربع أو لون ورقة مربع مع شعار ريتشمور المطبوعة، نرحب أيضا حزمة مخصصة

شروط التعاون



Richmor Brand Package



Standard Package

معلومات الشحن

يقدر وقت الشحن

أ. 3-5 أيام عمل بعد دفع تطهير لعينة النظام

ب. 5-10 أيام عمل بعد دفع تطهيرها يعتمد على كمية الطلب للطلب بالجملة

ملاحظات:

1. سوف ترسل قبل 2 القادم يوم عمل بعد الدفع الكامل، 48 ساعات وقت الشبخوخة؛

2. وثائق ذات الصلة سيتم إرسالها بعد إرسال النظام، يرجى التحقق من البريد؛

3. جميع الطرود التي سيتم شحنها عن طريق دل / ثنت / أويس / إمس / فيديكس / الخ الهواء وفقا للخيار الخاص؛

معلومات الدفع

1. ؛ ويسترن يونيون؛ بايبال اختياري / t

ودائع، والتوازن تدفع قبل التسليم 2.30%

ملاحظات:

يرجى إرسال زلة البنك عند الدفع القيام به، وفقا لهذا سوف نقوم بترتيب الإنتاج

معلومات الضمان

استبدال مجاني:

دفر مسجل المحمول يمكن أن تحل محل مجانا تحت شروط في غضون 15 يوما بعد البيع، في الشرط المسبق لمشكلة الجودة، والضرر غير مصطنع

المورد الضمان:

نحن نقدم واحدة سنة الضمان على مركبة دفر مسجل المحمول، إذا لديك البند لديه أي قضية الضمان يرجى الاتصال بنا عن حل مرضية

ملاحظة:

جميع العوائد المؤهلة / استبدال يجب أن تسترشد بنا، ونحن قد لا نقبل عودتك دون إعلامنا مقدما

الخدمات

1. حسنا المدربين فريق المبيعات والمهندسين قوية لدعم سريع والمهنية.

2. أوم / أوديام الخدمة.

الشهادات



CUSTOMER SATISFACTION

- Excellent Aftersale service
- 12 months warranty
- 24 hours customer service
- We understand the importance of our customers

معرض

Certification



من نحن & أمب؛ الزبائن:

Richmor

CPSE2012 in Shenzhen

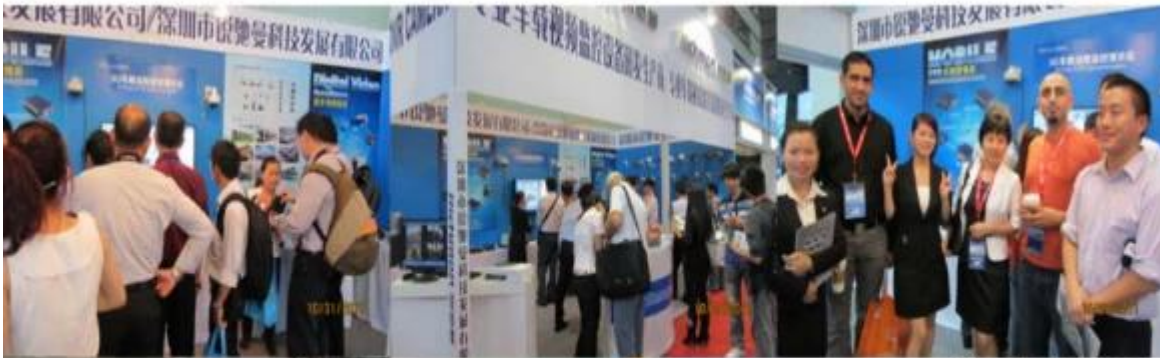

CPSE2013

10.29-10.31

4 Booth we have

Welcome you !!!



CPSE2012-- Guangdong TV Report-Shenzhen Richmor



سکایب: rcmctvsales2





EXCELLENT SUPPORT

