

تتبع مع جميع و9ش الوقود الاستشعار المحمول دفر مع نظام تحديد المواقع الجيل الثالث 4 3  
CMS البرمجيات الحرة بما في ذلك





□□□	□□□□□
□□□□□	□□□□
□□□	□□□□□ □□□/□□□□□□□□□□□□□□□□
□□□□□□□□ □□□	h.264 □□□
osd	□□□□□□□□ □□□□□□ □□□□□□ □□□ □□□ □□□□□□□□□□ □□□□□□
□□□□□□□□	□□□□□□ □□□□□□□□□□ □□□□□□□□□□
	□□□ □□ □□□□□□ □□□□ □□ □□□□□□ □□□□□□ □□□□□□.

000000 0000 00000000	000000 00000000	4 ch 720p /000000000 0000000000 00000000/00000000 000000 0000 1.0 0 00000000 0000 0 00000000 000000-p 0 75 μ
	000000 00000000	2 ch cvr + 0 0000000000 00000000 0000 000000 000000 0000 1.0-p 0 75 ω 0 00000000 0000 0 000000000 1 00000000 ch 0 4 0000 000 ch
	00000000	,.00000000 00000000 4 0 0000 1 0000 00000000 00000000 00000000 00000000 00000000/00000000 000000
	000000	720p/D1/HD1/cif 0 720 000000 4 :00000p 000000 4 0 D1
	000000 00000000	0-7 000000 000000 000 0 0 0000000000.
	000000 00000000	PAL: 100 f/s, CCIR625 line, 50 0000; NTSC: 120 f/s, CCIR525 line, 60 0000; cif: 256 1.5 ~ 000000000 000 000000000 mbps 0 8 0 00000000000 0000000000 0000000000 000000 HD1:600mb ~ 2.5 0 000000000 000 000000000 0 000000000000 0000000000 0000000000 000000 8 D1:800mhz ~ 3 0 000000000 000 000000000 0 000000000000 0000000000 0000000000 000000 8 720p: 4 0 000000000 000 000000000 6--0000000000 000 000000000 0000000000000 0000000000 00000 00000000000000 00000000
000000 0000	0000 000000000000 0000000000 000 000000000000 0000000000 .00000000 00000000 00000000 00000000 0 0000000000 00000000 00000000 0000000000 0000 0000.	
0000	000000 00000000	4 00000000000 0000000000 0000000000 0
	000000 00000000	2 ch 0 00000000000 00000000 000 0000000000 0000 000000 0 bdc 00000000 000000 0000 0000000000
	0000	G. 726 00000000 000000/000000 000000 8 0 0000
0000000000 0000000000	7 ch 1 0 00000000000 0000000000 ch 00000000000 000000000000 0 00000000 00000000 0 000000000000 000000 000000000000	
00000000 0000000000	2 ch /0000000000 0000 0 00000000 0000000000 00000000/00000000 00000 0 0000000000 00000000000 00000000 000000	
00000000	3 ch RS232 0 /000000000 0000000000 00000000/00000000 000000 000 0000000000 00000000LED	
	2 ch 485 0000000000 0000 00000000 0 00000000 2 00000000 000000 0	
00000000 0000	3 00000000 00000000 00000000 000 0000 0000g 0 wcdma 0 CDMA2000 0 GPRS 0 0 000000 4 00000000000000 0000000000 000 000000g 0 tdd-te 0 000000 00000000000000000 000 0000000000	
000000 GPS	0000 000000 GPS/000000 0000000000 00000000	
0000	00000000 000000000000 000000000000 2" 2.5 000000	

<p>SD</p>	<p>SD</p>	<p>128 SD SD</p>
	<p>SD</p>	<p>SD SD</p>
	<p>h.264</p>	<p>h.264</p>
	<p>FAT32</p>	<p>FAT32</p>
<p>usb</p>	<p>usb</p>	<p>USB</p>
<p>SD</p>	<p>SD</p>	<p>SD</p>
	<p>SD</p>	<p>SD 4</p>
<p>SD</p>	<p>SD</p>	<p>SD 2</p>
<p>SD</p>	<p>SD</p>	<p>SD</p>
	<p>SD</p>	<p>SD</p>
	<p>SD</p>	<p>SD</p>
	<p>SD</p>	<p>SD</p>
<p>SD</p>	<p>SD</p>	<p>SD</p>
	<p>SD</p>	<p>SD</p>
	<p>SD</p>	<p>SD</p>
	<p>SD</p>	<p>SD</p>
<p>SD</p>	<p>SD</p>	<p>SD</p>
	<p>SD</p>	<p>SD</p>
<p>SD</p>	<p>SD</p>	<p>SD</p>



## الميزات الرئيسية

1. التناظرية القياسية الإدخال الكاميرا p/4k ضغط ، ودعم المدخلات الخاصة بالتنمية المستدامة h.264 720 ، الحل له .  
2. مختلطة المدخلات ؛ 2ch HD + 2ch SD التعرف/
- 2.3 ch 2) إخراج الفيديو cvr ، الخلفية الإنتاج اللوحة ؛ إخراج الفيديو (2 ch 3).
3. وضمان تاريخ مستقر وكامل ، SD حصريا قبل تخصيص نظام الملفات حماية اكتمال البيانات ، ومنع جزء بطاقة .
- 4.8. الجهد الواسع مع استهلاك الطاقة المنخفضة--.
5. يتضمن تكامل السجل عند حدوث انقطاع الطاقة ، وحتى يمكن لمده 8-10 UPS التكنولوجيا الفريدة .
6. حماية من الصدمة وتلف الغبار ؛ دعم (SD بطاقة mb التخزين (دعم 2.5 " الاقراص الصلبة ، ماكس 128 sd بطاقة + hdd .  
النسخ الاحتياطي وتحديث الجهاز ؛ USB البيانات منفذ
7. دعم 2 واجات الناقل التسلسلي العام ، والنسخ الاحتياطي للبيانات وترقيه الجهاز .
8. الإنذار المستقل الناتج (ch الإدخال التنبيه) ، 2 ch المدخلات التناظرية + 8 ch 1) دعم الإدخال الإنذار 9 .

9. دعم 2 يمكن واجات .

10. دعم وظائف التدفئة الاقراص الصلبة ، يمكن ان تعمل في بيئة قاسيه .

11. ملحق الاستشعار مودل ؛-G/دعم نظام تحديد المواقع/دينار بحريني

12. ؛g/4gتحقيق رصد في الوقت الحقيقي من خلال 3 .

13. دعم وحده وأي فاي ، يمكن تحميل البيانات تلقائيا .

14. الدعم البث/الاتصال الداخلي/النص المرسل الخ ؛ يمكن ان تضيف استشعار النفط/الاستشعار درجة الحرارة/نقاط ؛ البيع/القيادة لوحة الإعلان ؛

15. دعم الرسائل القصيرة تكوين البعيد/جهاز التحكم ؛ .

16. يونتا (علي الهواء) جهاز ترقية تلقائيا وظيفية ، ويمكن الترقية إلى نسخه محدثه ، والصيانة هو أكثر ملاءمة .

17. دعم وظيفة الدعوة الصوتية .

18. دعم دائره الرقابة الداخلية/الروبوت الهاتف جهاز التحكم عن بعد .

## واجهه برامج الكمبيوتر لتتبع نظام تحديد المواقع

Device	Positioning Time	Position	Speed	Alarm	Sta
贵C87762	2015-08-11 10:10:19	福建省漳州市龙文区G76(厦蓉高速公路)	0.00 km/h(Northwest)		(On)

## مونيتر التطبيق IOS/الروبوت



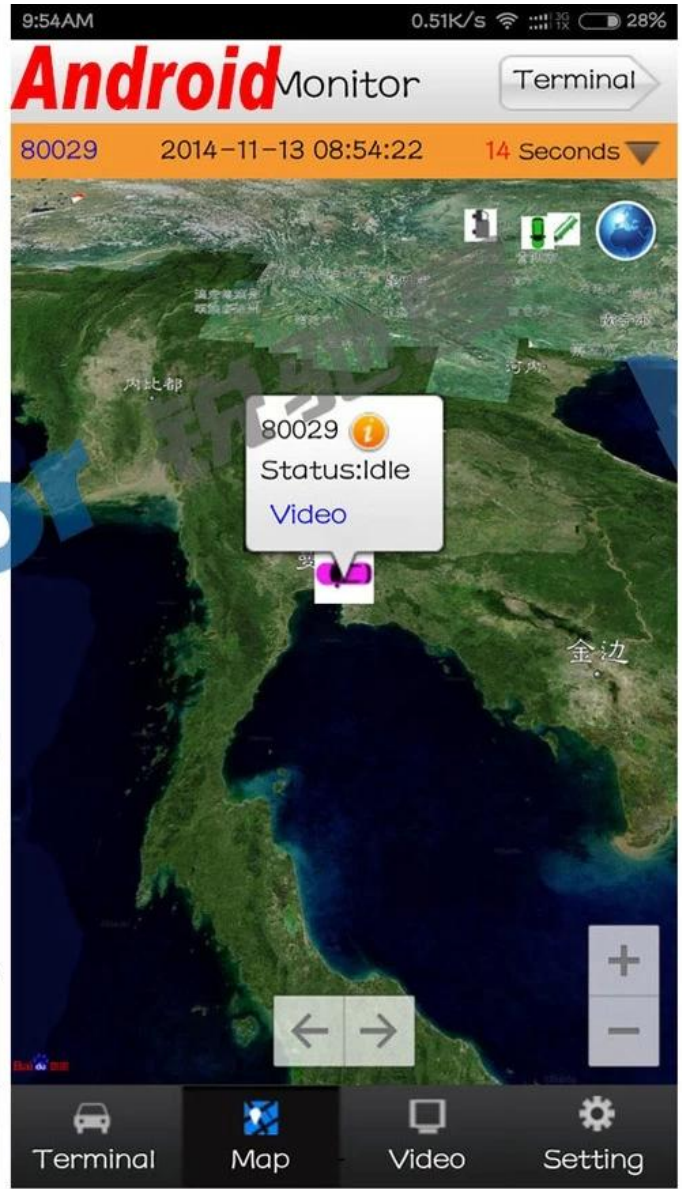

## واجهه برنامج الخادم

Vehicle Management System Welcome! 销售客户 | Manager | Exit

Report	Device	User																																																																																																																																
<p><b>Mileage Summary</b></p> <p>Begin Time: 2016-01-08 00:00:00 To: 2016-01-08 16:27:09</p> <p>Device: All Devices <span>Select Device</span> <span>Query</span> <span>Export To Excel</span> <span>Export To Csv</span> <span>Export To Pdf</span></p> <p><b>Mileage Summary</b></p> <table border="1"> <thead> <tr> <th>Index</th> <th>Vehicle</th> <th>Total Mileage (KM)</th> <th>Begin Time</th> <th>Start Mileage (KM)</th> <th>Start Position</th> <th>End Time</th> <th>End Mileage (KM)</th> </tr> </thead> <tbody> <tr><td>1</td><td>粤EX3114</td><td>174.88</td><td>2016-01-08 09:03:32</td><td>22.95</td><td>22.534264, 114.006444</td><td>2016-01-08 16:25:41</td><td>157.83</td></tr> <tr><td>2</td><td>粤EX3130</td><td>202.07</td><td>2016-01-08 07:33:17</td><td>18.1</td><td>22.884299, 112.892602</td><td>2016-01-08 16:25:28</td><td>171.57</td></tr> <tr><td>3</td><td>24012</td><td>277.42</td><td>2016-01-08 07:09:55</td><td>23.41</td><td>23.369562, 116.675227</td><td>2016-01-08 14:57:24</td><td>300.83</td></tr> <tr><td>4</td><td>冀A76248</td><td>97.4</td><td>2016-01-08 00:00:25</td><td>299.97</td><td>41.572469, 118.786245</td><td>2016-01-08 09:42:39</td><td>41.09</td></tr> <tr><td>5</td><td>24023</td><td>0</td><td>2016-01-08 00:00:07</td><td>16.26</td><td>37.758759, 120.731127</td><td>2016-01-08 16:19:07</td><td>16.26</td></tr> <tr><td>6</td><td>鲁QW5387</td><td>416.36</td><td>2016-01-08 06:09:54</td><td>96.66</td><td>35.461432, 117.643793</td><td>2016-01-08 16:20:11</td><td>92.83</td></tr> <tr><td>7</td><td>鲁J81712</td><td>120.98</td><td>2016-01-08 04:48:40</td><td>26.51</td><td>35.876478, 117.681941</td><td>2016-01-08 14:25:07</td><td>144.92</td></tr> <tr><td>8</td><td>粤H65250</td><td>45.81</td><td>2016-01-08 00:00:03</td><td>139.13</td><td>22.654394, 112.498593</td><td>2016-01-08 16:15:15</td><td>115.82</td></tr> <tr><td>9</td><td>粤H65153</td><td>40.61</td><td>2016-01-08 00:00:27</td><td>92</td><td>22.854197, 112.497665</td><td>2016-01-08 16:11:28</td><td>73.72</td></tr> <tr><td>10</td><td>粤H65368</td><td>111.72</td><td>2016-01-08 00:00:15</td><td>145.61</td><td>22.654321, 112.498645</td><td>2016-01-08 16:24:48</td><td>93.9</td></tr> <tr><td>11</td><td>粤H65010</td><td>52.02</td><td>2016-01-08 00:00:10</td><td>93.24</td><td>22.854234, 112.497795</td><td>2016-01-08 16:15:55</td><td>57.92</td></tr> <tr><td>12</td><td>鲁AA3683</td><td>855.08</td><td>2016-01-08 00:00:29</td><td>354.36</td><td>35.950843, 117.659700</td><td>2016-01-08 16:24:44</td><td>1009.74</td></tr> <tr><td>13</td><td>24058</td><td>224.42</td><td>2016-01-08 07:00:58</td><td>44.57</td><td>37.949788, 118.844070</td><td>2016-01-08 16:17:34</td><td>60.4</td></tr> <tr><td>14</td><td>28999</td><td>2.36</td><td>2016-01-08 13:13:09</td><td>17.6</td><td>28.734420, 121.235847</td><td>2016-01-08 13:57:27</td><td>19.81</td></tr> <tr><td>15</td><td>01568</td><td>369.29</td><td>2016-01-08 00:00:54</td><td>51.04</td><td>33.733305, 115.868921</td><td>2016-01-08 16:03:58</td><td>420.33</td></tr> </tbody> </table>			Index	Vehicle	Total Mileage (KM)	Begin Time	Start Mileage (KM)	Start Position	End Time	End Mileage (KM)	1	粤EX3114	174.88	2016-01-08 09:03:32	22.95	22.534264, 114.006444	2016-01-08 16:25:41	157.83	2	粤EX3130	202.07	2016-01-08 07:33:17	18.1	22.884299, 112.892602	2016-01-08 16:25:28	171.57	3	24012	277.42	2016-01-08 07:09:55	23.41	23.369562, 116.675227	2016-01-08 14:57:24	300.83	4	冀A76248	97.4	2016-01-08 00:00:25	299.97	41.572469, 118.786245	2016-01-08 09:42:39	41.09	5	24023	0	2016-01-08 00:00:07	16.26	37.758759, 120.731127	2016-01-08 16:19:07	16.26	6	鲁QW5387	416.36	2016-01-08 06:09:54	96.66	35.461432, 117.643793	2016-01-08 16:20:11	92.83	7	鲁J81712	120.98	2016-01-08 04:48:40	26.51	35.876478, 117.681941	2016-01-08 14:25:07	144.92	8	粤H65250	45.81	2016-01-08 00:00:03	139.13	22.654394, 112.498593	2016-01-08 16:15:15	115.82	9	粤H65153	40.61	2016-01-08 00:00:27	92	22.854197, 112.497665	2016-01-08 16:11:28	73.72	10	粤H65368	111.72	2016-01-08 00:00:15	145.61	22.654321, 112.498645	2016-01-08 16:24:48	93.9	11	粤H65010	52.02	2016-01-08 00:00:10	93.24	22.854234, 112.497795	2016-01-08 16:15:55	57.92	12	鲁AA3683	855.08	2016-01-08 00:00:29	354.36	35.950843, 117.659700	2016-01-08 16:24:44	1009.74	13	24058	224.42	2016-01-08 07:00:58	44.57	37.949788, 118.844070	2016-01-08 16:17:34	60.4	14	28999	2.36	2016-01-08 13:13:09	17.6	28.734420, 121.235847	2016-01-08 13:57:27	19.81	15	01568	369.29	2016-01-08 00:00:54	51.04	33.733305, 115.868921	2016-01-08 16:03:58	420.33
Index	Vehicle	Total Mileage (KM)	Begin Time	Start Mileage (KM)	Start Position	End Time	End Mileage (KM)																																																																																																																											
1	粤EX3114	174.88	2016-01-08 09:03:32	22.95	22.534264, 114.006444	2016-01-08 16:25:41	157.83																																																																																																																											
2	粤EX3130	202.07	2016-01-08 07:33:17	18.1	22.884299, 112.892602	2016-01-08 16:25:28	171.57																																																																																																																											
3	24012	277.42	2016-01-08 07:09:55	23.41	23.369562, 116.675227	2016-01-08 14:57:24	300.83																																																																																																																											
4	冀A76248	97.4	2016-01-08 00:00:25	299.97	41.572469, 118.786245	2016-01-08 09:42:39	41.09																																																																																																																											
5	24023	0	2016-01-08 00:00:07	16.26	37.758759, 120.731127	2016-01-08 16:19:07	16.26																																																																																																																											
6	鲁QW5387	416.36	2016-01-08 06:09:54	96.66	35.461432, 117.643793	2016-01-08 16:20:11	92.83																																																																																																																											
7	鲁J81712	120.98	2016-01-08 04:48:40	26.51	35.876478, 117.681941	2016-01-08 14:25:07	144.92																																																																																																																											
8	粤H65250	45.81	2016-01-08 00:00:03	139.13	22.654394, 112.498593	2016-01-08 16:15:15	115.82																																																																																																																											
9	粤H65153	40.61	2016-01-08 00:00:27	92	22.854197, 112.497665	2016-01-08 16:11:28	73.72																																																																																																																											
10	粤H65368	111.72	2016-01-08 00:00:15	145.61	22.654321, 112.498645	2016-01-08 16:24:48	93.9																																																																																																																											
11	粤H65010	52.02	2016-01-08 00:00:10	93.24	22.854234, 112.497795	2016-01-08 16:15:55	57.92																																																																																																																											
12	鲁AA3683	855.08	2016-01-08 00:00:29	354.36	35.950843, 117.659700	2016-01-08 16:24:44	1009.74																																																																																																																											
13	24058	224.42	2016-01-08 07:00:58	44.57	37.949788, 118.844070	2016-01-08 16:17:34	60.4																																																																																																																											
14	28999	2.36	2016-01-08 13:13:09	17.6	28.734420, 121.235847	2016-01-08 13:57:27	19.81																																																																																																																											
15	01568	369.29	2016-01-08 00:00:54	51.04	33.733305, 115.868921	2016-01-08 16:03:58	420.33																																																																																																																											

# تطبيق

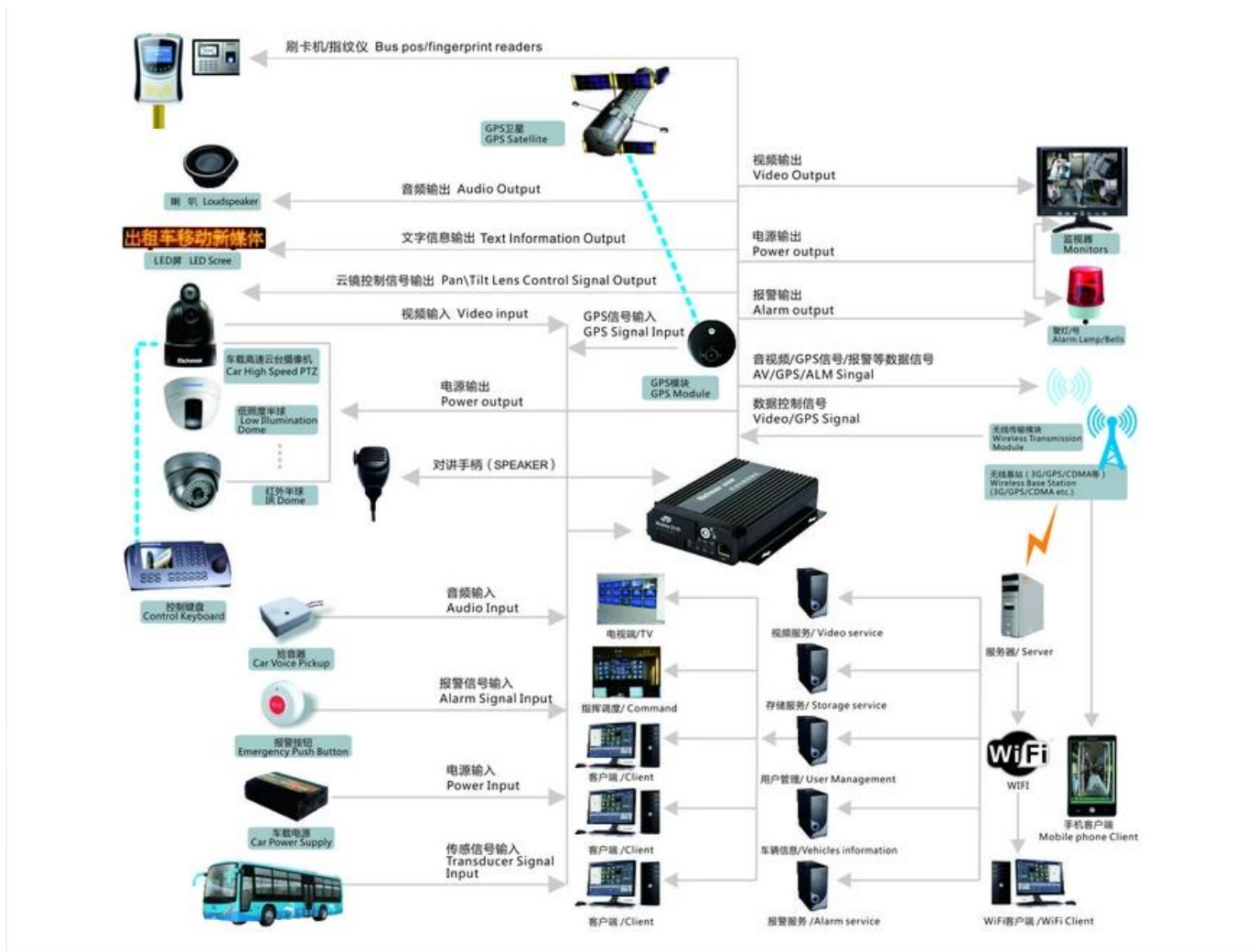

## أنواع أخرى ذات صلة دفر موبايل



# Product Introduction



7104/7204  
720P/1080P  
Series-AHD  
4CH (Top Sale)



7105 Series-  
AHD 5CH



9108 Series-  
8ch NVR  
/9204 Series-  
4ch NVR



8114 Series-  
AHD 4CH



7008 Series-  
D1/720P 8CH

HDD Mobile DVR Series

# Product Introduction



210 Series-  
AHD 4CH  
*(Top Sale)*



210 Series

# Product Introduction



PTZ  
HD Camera  
Series

Vehicle Camera



Car Camera  
Series

علاقة جيدة مع عملائنا



لمزيد من المعلومات الثابتة والمتنقلة لا تتردد في الاتصال بشراة:

Email: [overseasales-2@rcmcctv.com](mailto:overseasales-2@rcmcctv.com)

سكايب: rcmcctvsales2

ف: 2355778097

MB/whatsapp: + 86 18929314790