

موبايل دفر دعم الاستشعار الصمام لأمن الشاحنات مع الإدخال الكاميرا 4 ش الأحرار

(MDR210 سلسلة)

مميزات المنتج

موبايل دفر 4g 720p والفصل الثالث 3 4

1. المدخلات الضخمة بكسل ميغا والتناظرية القياسية إدخال الكاميرا pوضع ضغط ، ودعم الوقت الحقيقي 4 ش h.264 720 التعريف ؛
2. حصريا قبل تخصيص دفر ملف خاص التكنولوجيا النظام ، وحل المسح مرارا وتكرارا سبب تجزئه الملف ، وحل الملفات .وملف مشوه ، وضمان سلامه البيانات SD الانهيار ، وفقدان البيانات ولا يمكن العثور علي بطاقة sd بطاقة
3. المدخلات الكهربائية العالية القدرة علي التكيف علي نطاق واسع ، والتصميم الفائق لاستهلاك الطاقة المنخفضة ؛-
4. كل الحد الأقصى للدعم (128 جيجابايت) يمكن ان تقاوم تماما اهتزاز السيارة. الغبار ، sd بطاقة التخزين (2 بطاقات sd ؛ وغيرها يسبب تلف البيانات ؛
5. الاستشعار ؛ موصلات طيران عاليه الاعتمادية-G/دينار بحريني/GPS دعم .
6. الأداء عاليه التكلفة مع استقرار موثوق بها ، بسيطه وواضحة القائمة العملية .

| سلسله 210 من أليات الاقليميه | |
|-----------------------------------|--|
| رقم الموديل | وظيفة |
| MDR210XXXXI اليه التنسيق الإقليمي | واحد SD مستشعر ، فتحه بطاقة-G ، التسجيل الأساسي |
| MDR210XGXX اليه التنسيق الإقليمي | SD الاستشعار ، واحد فتحه بطاقة-G ، نظام تحديد المواقع |
| MDR210WGSX اليه التنسيق الإقليمي | SD الاستشعار ، المزدوج فتحه بطاقة-G ، GPS ، والجيل الثالث 3 |
| MDR210FGSX اليه التنسيق الإقليمي | الاستشعار ، المزدوج فتحه-G ، GPS ، 4g ، والجيل الثالث 3 بطاقة SD |
| MDR210WGDX اليه التنسيق الإقليمي | الاستشعار ، المزدوج فتحه-G ، GPS ، وأي فاي ، والجيل الثالث 3 بطاقة SD |
| MDR210FGDX اليه التنسيق الإقليمي | الاستشعار ، المزدوج-G ، GPS ، وأي فاي ، 4g ، والجيل الثالث 3 بطاقة SD فتحه بطاقة |

تفاصيل الصور

موبايل دفر 4g 720p والغصل الثالث 3 4



Device back view

موبايل دفر 4g 720p والغصل الثالث 3 4



Device front view

موبايل دفر 4g 720p والغصل الثالث 4 3

LED Indicators



موبايل دفر 4g 720p والغصل الثالث 4 3

Back Panel



MDR210 ورقه معلومات

| بند | معلمه |
|-------------|---|
| تشغيل | ينكس |
| لغة | الصينية/الانكليزية/حسب الطلب |
| ضغط الفيديو | h.264 |
| osd | تراكب المعلومات مثل وقت التاريخ ومعرف المركبة |
| الرسوميه | واجهه المستخدم |
| الرسوميه | الرسوميه |
| | اعداد معلمات النظام مع جهاز التحكم عن بعد. |

| | | |
|--------------------|---|--|
| نظام تسجيل الفيديو | إدخال الفيديو | الإدخال/التنمية المستدامة مدخلات/مدخلات 4 ch 720p الفيديو المختلطة ، p ، 75 n-موصل الطيران ، 1.0 نائب الرئيس |
| | إخراج الفيديو | الفصل تجهيز مرئي الناتج ، 1.0 نائب 1 ch cvr + ، p-الرئيس ، ch ، والطيران ، ودعم الشاشة الكاملة 1 ، 75 w ، الشاشة الرابعة |
| | معاينه | دعم 1 قناه ومعاينه 4 قنوات. دليل الدعم/التنبيه الزناد معاينه الشاشة الكاملة |
| | قرار | 720p/D1/HD1/cif ، 720 ، 4 قنوات pماكس: |
| | جوده الفيديو | المستويات ، 0 هو اعلي مستوي 7-0. |
| | فيديو قياسي | PAL: 100 f/s, CCIR625 line, 50 حقل; NTSC: 120 f/s, CCIR525 line, 60 حقل; cif: 256 1.5 ~ 8 ، 8 كيلوبت في الثانية ~ جوده الفيديو اختياريه ؛ ميغابت في الثانية ، 8 مستوي 2.5 ~ HD1:600mb جوده الفيديو الاختيارية ؛ ميغابت في الثانية ، 8 مستوي جوده 3 ~ D1:800mhz الفيديو اختياريه ؛ ميغابت في الثانية--6 ميغابت في الثانية ، متعدد 4 : 720p المستويات جوده الفيديو الاختيارية |
| وضع السجل | الاعداد الافتراضي هو التسجيل التلقائي بعد الطاقة. تسجيل التوقيت ، وتسجيل الزناد المنبه يتم دعم التسجيل اليدوي. | |
| صوت | إدخال الصوت | 4 ch ، قابس الطيران |
| | إخراج الصوت | 1 ch ، قابس الطيران |
| | ضغط | 8 كيلو بايت/ثانيه السرعة 726 G. |
| التنبيه المدخلات | 4 ch ، وأنواع دعم الربط المنبه | |
| الإذار الناتج | 1 ch التنبيه الناتج | |
| واجهه اتصال | لاختياري RS485 ch أو RS232 1 ch | |
| موقف | دينار بحريني الوحدة النمطية ، التي بنيت/GPS بنيت دعم ، G في الاستشعار يمكن اعاتها وتحليل السيارات الطريق المدفوعة | |
| نقل لاسلكي | وظيفة الإرسال g/4g دعم المدمج في الجيل الثالث 3 ، لاسلكي ، جبهة الدفاع عن ، tdd-te ، CDMA2000 ، wcdma ، ...الديمقراطية | |
| الكشف عن الحركة | دعم الإذار الكشف عن الحركة. (يمكن تعيين مده تسجيل الفيديو الوقت بعد الإذار علي (.النظام الأساسي) | |
| أجهزه الاستشعار-G | الاستشعار-G الدعم | |
| تخزين | sd | sd مزدوجة ، كل ماكس 128 جيجابايت بطاقة sd بطاقة تسجيل الحلقة |
| | ترقيه | عن بعد SD دعم تحديث بطاقة |
| | تنسيق الملف | h.264 |
| | نظام الملفات | خاص FAT32 نظام ملفات |

| | | |
|----------------|------------------|--|
| تشغيل الفيديو | البحث في الفيديو | البحث حسب الوقت القياسي/نوع السجل الخ |
| | تشغيل | ماكس دعم الاعداد 4 الفصل/إيقاف/السريع/البطيء في نفس الوقت x 2 ، x4 ، x8 ، x16. دعم اللعب إلى الامام والخلف بسرعة |
| الجهود والطاقة | أداره الطاقة | الجهود الواسع. الدعم الموقوت/التاخير إيقاف التشغيل |
| | مدخلات الجهود | 8 + 36 v ~ x العاصمة: + 8 |
| | استهلاك الطاقة | العمل العادي > 14 واط ، حاله الاستعداد > 0.5 واط |
| | حرارة | °C إلى + 70 °C --20 |
| بيئة العمل | رطوبة | في المائة إلى 80 في المائة 20 |
| | مرور | المستخدم/المشرف 2 مستوي كلمه السر المختلفه |
| أمن | حجم | ملم (D) x138 (ارتفاع) x36 (ث) 112 |
| آخر | الوزن الصافي | 361 (ز) |

ريتشمور المراقبة واجهه المستخدم الرسومي

The main menu includes: Search, System setup, Rec setup, Network setup, Alarm setup, Peripheral setup, System Tools, System Information, as below:



اوماري S age ري مهم أو الغوغاء آيل دفر ميلي

Report Device User

Mileage Summary

Begin Time: 2016-01-08 00:00:00 To: 2016-01-08 16:27:09

Device: All Devices [Select Device] [Query] [Export To Excel] [Export To Csv] [Export To Pdf]

| Index | Vehicle | Total Mileage(KM) | Begin Time | Start Mileage(KM) | Start Position | End Time | End Mileage(KM) |
|-------|---------|-------------------|---------------------|-------------------|-----------------------|---------------------|-----------------|
| 1 | 鄂D3114 | 174.86 | 2016-01-08 08:00:30 | 22.95 | 22.52429, 114.00644 | 2016-01-08 16:25:41 | 157.83 |
| 2 | 鄂D3130 | 202.07 | 2016-01-08 07:30:17 | 18.1 | 22.86429, 112.88282 | 2016-01-08 16:25:28 | 173.97 |
| 3 | 24012 | 277.42 | 2016-01-08 07:09:55 | 23.41 | 23.369582, 116.675227 | 2016-01-08 14:57:24 | 300.83 |
| 4 | 鄂A78248 | 97.4 | 2016-01-08 08:00:25 | 236.97 | 41.572492, 116.788245 | 2016-01-08 08:42:38 | 41.09 |
| 5 | 24023 | 0 | 2016-01-08 08:00:07 | 16.26 | 37.158159, 120.731127 | 2016-01-08 16:19:07 | 16.26 |
| 6 | 鄂QF387 | 416.36 | 2016-01-08 08:09:54 | 98.88 | 35.481432, 117.843783 | 2016-01-08 16:28:11 | 92.83 |
| 7 | 鄂B1712 | 120.98 | 2016-01-08 04:48:43 | 26.51 | 36.876478, 117.681941 | 2016-01-08 14:25:07 | 144.92 |
| 8 | 鄂B2250 | 45.81 | 2016-01-08 08:00:03 | 138.13 | 22.654294, 112.489583 | 2016-01-08 16:15:15 | 115.82 |
| 9 | 鄂B5153 | 48.64 | 2016-01-08 08:00:27 | 82 | 22.654187, 112.487565 | 2016-01-08 16:11:28 | 73.72 |
| 10 | 鄂B3268 | 111.72 | 2016-01-08 08:00:15 | 145.61 | 22.654221, 112.488545 | 2016-01-08 16:24:48 | 90.9 |
| 11 | 鄂B5010 | 52.02 | 2016-01-08 08:00:10 | 83.24 | 22.654234, 112.487785 | 2016-01-08 16:15:55 | 57.82 |
| 12 | 鄂AK383 | 895.08 | 2016-01-08 08:00:29 | 354.36 | 36.950643, 117.688781 | 2016-01-08 16:24:44 | 1089.74 |
| 13 | 24058 | 224.42 | 2016-01-08 07:00:58 | 44.57 | 37.949788, 116.844073 | 2016-01-08 16:17:34 | 60.4 |
| 14 | 28999 | 2.36 | 2016-01-08 13:13:09 | 17.6 | 28.734423, 121.238947 | 2016-01-08 13:57:27 | 19.81 |
| 15 | 00588 | 369.29 | 2016-01-08 08:00:54 | 51.84 | 33.733305, 115.863821 | 2016-01-08 16:00:58 | 420.33 |

واجهه البرمجيات yersعي

The screenshot displays a comprehensive vehicle management interface. On the left, there is a sidebar with a 'Monitor Center' tree view listing various vehicles. The main area features a map of China with a vehicle icon indicating its current location. Below the map, a detailed data panel shows the vehicle's status, including its ID, name, company, and real-time location and speed. A table at the bottom provides a log of the vehicle's movement history, listing timestamps, coordinates, and speeds. The interface includes standard navigation and search tools, and a watermark for 'rcmccctv.en.alibaba.com' is visible across the map area.

قضية ريتشمور الفعلية

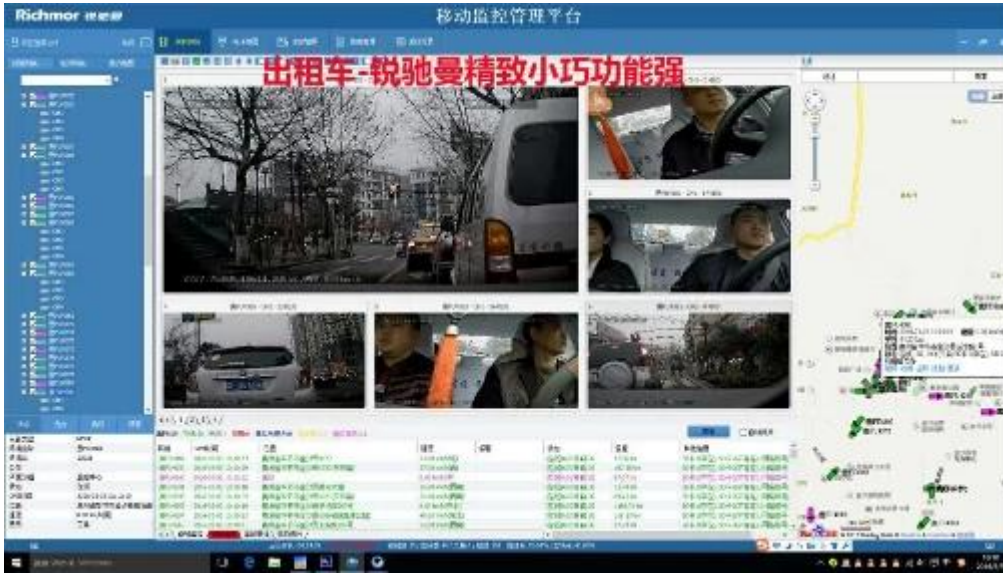

تطبيق

تستخدم علي نطاق واسع في سيارة الركاب والحافلات وسيارات الاجره والحافلات المدرسية والشاحنات والمركبات الخطرة والسيارات الشخصية والسفن وما إلى ذلك.



Travelling Bus



Public Bus



Dangerous chemical car



Tobacco Logistics



Taxi



Truck



School Bus



Express Logistics



Road Police Car



Border Car



Traffic Inspection Car



Civil Work Vehicle



Escort Vehicle



Ambulance



Fixed place monitor



Ship Monitor

شراء زاوديس

تغليف

كابل الإدخال/الإخراج/كبل الطاقة/مفتاح الخ/AV وحده مع جميع الملحقات القياسية مثل الكابلات 1

الورق المحايد مربع أو ورقه ملونه مع شعار المطبوعة ريتشمور ، ونرحب أيضا حزمه مخصصه



Richmor Brand Package

Standard Package

شروط التعاون

معلومات الشحن

وقت الشحن المقدر

الف-3-5 أيام العمل بعد الدفع الذي تم مسحه لأمر العينة

ب. 5-10 أيام العمل بعد الدفع الذي تم مسحه يعتمد علي كميته الطلب للأمر المجمع

:

سيتم إرسال الطلب قبل يوم العمل التالي بعد الدفع الكامل ، وهو 48 ساعة للشيكوخة ؛-1

ترسل الوثائق ذات الصلة بعد إرسال الطلب ، يرجى التحقق من البريد ؛-2

الخ وفقا لخيارك ؛ Air/فيديكس/DHL/TNT/UPS/EMS يتم شحن جميع الطرود بواسطة-3

معلومات الدفع

طن/طن ؛ الاتحاد الغربي ؛ بأي بال اختياري ؛-1

الودائع ، والرصيد المدفوع قبل التسليم % 2.30

:

يرجى إرسال زلة البنك عند الدفع القيام به ، وفقا لهذا سنقوم ترتيب الإنتاج

معلومات الضمان

:الاستبدال المجاني

موبايل دفر مسجل يمكن استبدال الحرة في ظل الظروف في غضون 15 يوما بعد البيع ، في الشرط المسبق لمشكله الجودة لدينا ، غير الاصطناعية الضرر

:ضمان المورد

نحن نقدم الضمان لمدة عام علي السيارة مسجل دفر موبايل ، إذا كان البند الخاص بك لديه اي مساله الضمان الرجاء الاتصال بنا لحل مرضيه

:ملاحظه

جميع العوائد المؤهلة/الاستبدال يجب ان نسترشد بها ، فاننا قد لا نقبل عودتك دون إبلاغنا مسبقا

خدمه

1. مدرب جيدا فريق المبيعات والمهندسين الأقوياء لتقديم الدعم السريع والمهني.

2. خدمه الاداره الحاسوبية/OEM



CUSTOMER SATISFACTION

- Excellent Aftersale service
- 12 months warranty
- 24 hours customer service
- We understand the importance of our customers

Certification



Richmor

CPSE2012 in Shenzhen



CPSE2013

10.29-10.31

4 Booth we have

Welcome you !!!



CPSE2012-- Guangdong TV Report-Shenzhen Richmor



تنبذه عنا والعملاء:





EXCELLENT SUPPORT



سکایب: rcmctvsales2